

あいあい通信

Vol.78
07-夏

発行■社会福祉法人 立川市社会福祉協議会 〒190-0013 立川市富士見町2-36-47 ☎042-529-8300 Fax:042-529-8714

みんなの笑顔を支えてください たちかわ社協の会員募集中!

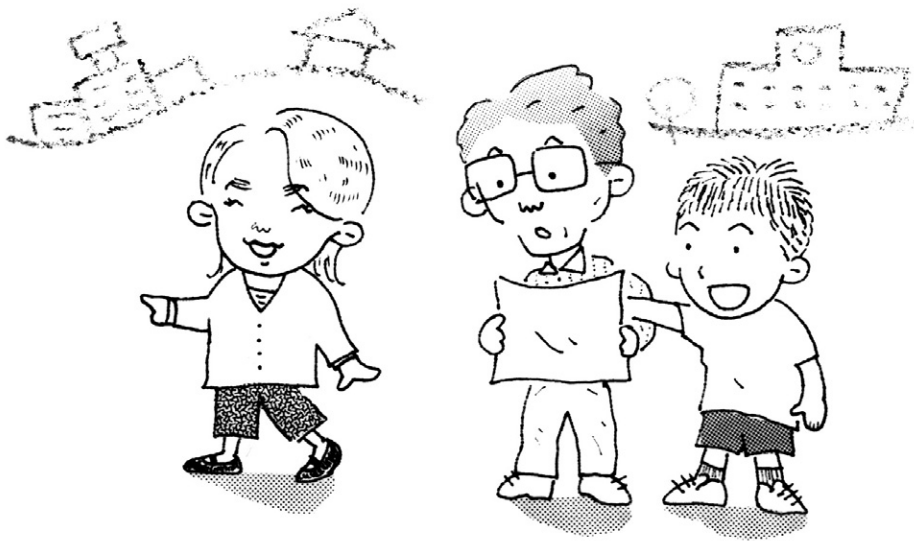

●立川市社会福祉協議会はこんな活動 をしています

社会福祉協議会は住民主体による福祉のまちづくりを推進するため、福祉サービスの提供やボランティア・市民活動、市民相互の支えあい活動への支援など、幅広い活動を行っています。

●会員への加入にご協力ください

社会福祉協議会の活動は市民のみなさんや地域の団体が会員となって納めていただく会費や、行政からの補助金などで運営しています。会費は、小地域での支えあいサロン活動や福祉団体への活動助成、社協あいあいステーションの運営やあいあい通信の発行費などとして利用させていただきます。

地域福祉のサポーターとして、多くのみなさんのご加入をお待ちしています。

会費の納入方法について

会費の納入方法は、以下のとおりです。

- 自治会 各自治会に取りまとめをご協力いただいております
- 持ち込み 社協窓口および社協あいあいステーション（伊勢丹立川店6階）等で受け付けています
- 集金 社協職員が直接集金に伺います
- 銀行振込 社協の銀行口座へお振込いただきます（振込の際はご連絡ください）

みずほ銀行 立川支店 普通:207318 名義:社会福祉法人立川市社会福祉協議会 会長 須崎一男

※個人でも、法人でも、団体でも、施設でも入会可能です。

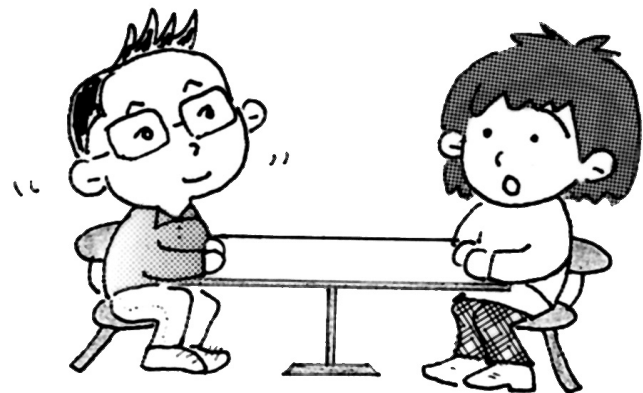

イラスト・いわさきまさみ

会員の種類

正会員	賛助会員	特別会員	団体会員(企業・施設)
500円	1,000円	3,000円	一口5,000円

7月は『たちかわ社協会費募集キャンペーン』期間です

問合せ

総務係 ☎042-529-8300

※会員の入会受付は年間を通じて行っています

平成18年度事業報告・決算報告

社会福祉協議会には社会福祉法という法律によって「地域福祉の推進役」という役割が与えられています。それは、自分たちの住んでいる地域の課題を考え、自分たちで解決し、自分たちで地域をつくっていくという市民の活動を、さまざまな関係団体と連携しながら応援していくための人々の活動拠点ということです。

本会ではそうした役割を踏まえながら、平成17年度から5カ年の計画として策定した第2次「立川あいあいプラン21」〈地域福祉市民活動計画〉に基づき、「地域課題に対応する住民福祉活動の推進」「ボランティア・NPO活動の推進」「市民の権利を擁護するしくみづくり」「地域ケアの総合的な推進」「事業の健全経営」という、五つの重点推進事項掲げ、事業を展開してまいりました。

そうした取り組みのなかから、平成19年度は栄町・若葉町エリアに、地域福祉を推進していく「地域福祉コーディネーター」がモデル的に配置されました。

平成18年度決算 ●一般会計〈単位：千円〉

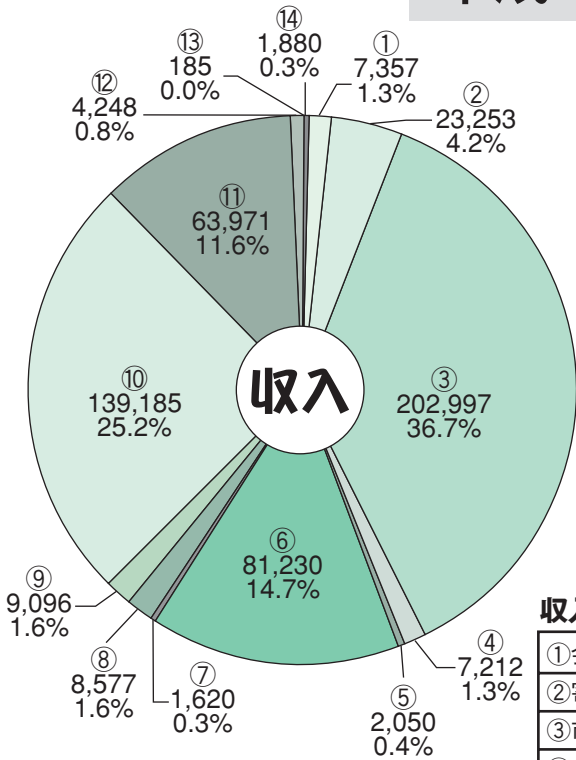

収入 ●552,861千円	
①会費	⑧事業収入
②寄附金	⑨協同募金配分
③市補助金	⑩介護保険
④東杜協補助	⑪自立支援費
⑤助成金	⑫雑収入
⑥市受託金	⑬受取利息
⑦東杜協受託	⑭経理区分繰入

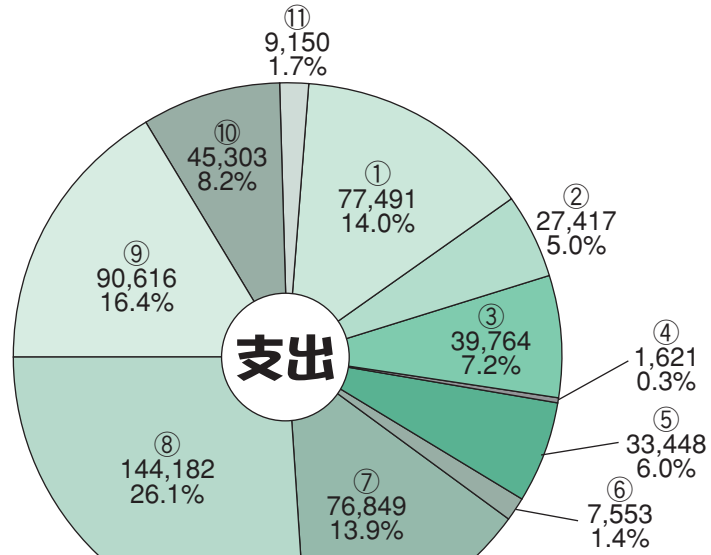

支出 ●553,394千円	
①法人運営	⑧介護保険
②地域福祉	⑨生活介護
③市民活動	⑩あんしんセンター
④生活福祉資金	⑪自立支援ホームヘルプ
⑤地域包括	
⑥市受託事業	
⑦福祉作業所	

たちかわ社協役員等の紹介

氏名	選出母体 (所属)
●理事	
会長 須崎一男	学識経験者
副会長 滝島秋生	立川市自治会連合会
副会長 太田登	立川市民生委員・児童委員協議会
常務理事 近藤忠信	立川市
岩田良二	立川市老人福祉施設会
高橋良次	立川市民生委員・児童委員協議会
梅山勝太郎	立川市民生委員・児童委員協議会
笹本忠男	立川市自治会連合会
見目周造	立川市自治会連合会
澤田隆光	東京立川ライオンズクラブ
伊藤平八朗	東京立川ロータリークラブ
柴 潔子	立川市婦人団体連絡協議会
豊泉喜一	立川教育振興会
金高喜久治	学識経験者
宮本直樹	社協関係
●監事	
佐藤和幸	学識経験者
中嶋充洋	学識経験者
●顧問	
杜下袈裟太郎	
伊藤 稔	

任期 平成19年5月31日～平成21年5月30日(順不同)

氏名	選出母体
●評議員	
春山順子	立川市老人福祉施設会
阿久津嘉代子	立川市社会福祉施設会
並木正子	立川市老人クラブ連合会
浅井一男	立川市身体障害者福祉協会
永瀬幸生	立川市手をつなぐ親の会
三嶋久恵	立川市肢体不自由児者父母の会「たつのこ」
福本行廣	立川市民生委員・児童委員協議会
柴 俊男	立川市民生委員・児童委員協議会
笠井信吾	立川市民生委員・児童委員協議会
高津年夫	立川市障害者後援会
稲永勝行	立川市私立保育園園長会
石田 汎	立川市自治会連合会
萬田和正	立川市自治会連合会
長家 功	立川市自治会連合会
笹本悦弘	東京立川ライオンズクラブ
須崎喜美枝	国際ソロプチミスト立川
木宮絹枝	立川市婦人団体連絡協議会
小川桂子	立川市婦人団体連絡協議会
神田清子	立川市子ども会連合会
高橋昭治	立川市スカウト育成会
金子利津子	立川市赤十字奉仕団
名取種子	立川市人権擁護委員会
浅見岱司	北多摩西地区保護司会立川分区分
板花ちえ子	ふれあいサービスグループ
神田 勝	立川市商店街振興組合連合会
本田聖恵子	高齢社会の食と職を考えるチャンプルーの会
石田幸彦	市民活動サポートセンター・アンティ多摩
山田美枝	たちかわ多文化共生センター
長谷川輝夫	立川市明るい社会を作る会
小林美佐子	立川市

任期 平成19年5月18日～平成21年5月17日(順不同)

言葉にかえて～寄付者ご芳名～

日付	ご芳名	ご住所	金額(円)
4/5	匿名		8,400
5	フードスタイル立川一番町店		14,431
9	立川陶彩会		8,400
9	立川陶芸クラブ		17,300
10	矢嶋 武夫	柏町	5,600
10	矢嶋 あや	柏町	6,400
10	匿名		71
12	青山 優	幸町	7,000
23	金子 正義	栄町	20,000
24	磯野 俊雄	柴崎町	5,198
25	武田 直行	富士見町	873
25	第6地区民生・児童委員協議会		1,175
26	第5地区民生・児童委員協議会		739
27	門真 一郎	幸町	4,000
5/2	若葉会		10,000
2	しゅんこう東京立川講師会		22,500
9	匿名		8,400
11	立川市明るい社会を作る会		32,407
16	青山 優	幸町	7,000
16	"社会福祉チャリティ公演 舞踊まつり 翔乃流・翔史擁会・八舞て会"		50,000
21	こぶし会館まつり実行委員会		47,093
21	立川新潟県人会		22,000
21	北村 俊一	東村山市	2,000
23	金子 正義	栄町	20,000
23	第6地区民生・児童委員協議会		894
24	第5地区民生・児童委員協議会		656
24	トヨタ西東京カローラ立川富士見町店		3,899
25	第1地区民生・児童委員協議会		789
			合計 327,225円

敬称略 平成19年4月1日～5月31日

「社協の会長さんって名前がみかけるけど、実際はどんな人なんだろう？」……最近、そんな声をよく耳にします。そこで今回は市民のみなさまに立川社協についてよく知っていただく！という願いを込めて、立川社協の現会長の横顔に迫ってみました♪

現在の会長「須崎一男氏」は昭和35年から発足した立川市社会福祉協議会9代目の会長で、平成17年度より、就任しています。会長の仕事は、各種書類や回議書に目を通すほか、地域でのイベントや催し物などがあれば「立川社協の会長」として出席・挨拶などを行います。そして、これらの「会長の仕事」のすべてが実は「ボランティア」。では本当のお仕事は…？ということ、現会長である須崎会長にお話を伺いました。

須崎会長は昭和45年から平成35年まで8期32年間、立川市の市議会議員として行政を担って来られました。政治家「だった須崎会長が議員職を退かれ、社協の会長職に就任されたのは平成17年のこと。「元政治家が社協の会長を行うのは珍しいそうなんだ。今まで

立川社協の会長はどんな人？

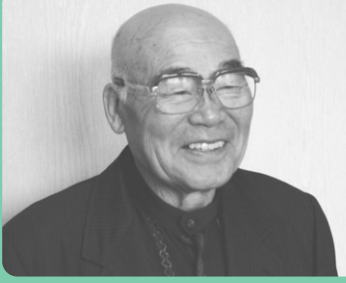

会長 須崎一男 ● 幸町

そういうことを特に意識したことはないんだが、不思議なものだね。」と会長。それもそのはず、須崎会長は昭和51年から幸町のたかのみち保育園の理事長を、これもボランティアでされています。さらに先代も先々代も面倒見の良い方だったそうで、戦後間もない頃に家を出してきた子を学校へ行かせたり、行商に来た人を家に泊め、病気になるれば面倒を看たり…、つまり根っからのボランティア精神にあふれた「地域人」だからなので

議員職を退かれてからは農業が職業。夏は朝4時に起床、5時には畑でひと仕事。終わったらその足でたかのみち保育園に向かい、園の全教室の窓を開け空気の入れ替えをする。これはこれまで欠かしたことのない会長の日課だそうです。その後、社協に向いて事務仕事、その次は地域の会合に出席、と1日の半分以上を自分のためではなく、誰かのために使っているのです。

そんな須崎会長に、社協について「市民の方からは何をしてくいという声をよく耳にするのですが…」とお聞きすると「社協は地域福祉について市民のみなさんと一緒に考え共に行動する、という仕事だけど、仕事の性質上あまり表にでないの、何をやっているのかは確かに市民の方々からは見えにくいんだよね。一緒にいっても、どういことかと考えると非常に難しいからなあ。」そしてさらにその仕事に従事する「社協」の職員へは「何が適切であるか、いろいろ意見を出しあってしっかり協議をして、目的・方向が

しつかり定まったら、その時はそれに向かって一丸となって行動したらいと思ってます。」

最後に、これからの立川そして日本を担う若者や、子育てをしているお父さんお母さんへのメッセージをいただきました。「よく言うのはね、私の世代は経験が多い分逆に口数を減らすようにして、若い人の意見と

いど発展・変化がないんですよ。その時は若い人の意見が形にならなくても、参考にはなる。次につながる。それが大事なんです。若い人はみな、限りなく進歩発展をする可能性を持っているので、どんどん発言して協議してください。あとはね、保育園のお母さん達にもよく言うのだけど、これから社会人として活躍するであろう子どもひとりひとりがやはり進歩発展の可能性をたくさん持っているんです。だから、お母さん・お父さん方はどうぞ一生懸命子育てをしてください。」

1日を、つまり人生の多くの時間を”人のために”使い、それに対しては何の見返りを求めず、ただ人との出会いを大切にしてください。須崎会長のお話をうかがい、大変勉強になると共に、子育て中の母親のひとりとして勇気と元気をいただいた取材でした。(いわさきまami)

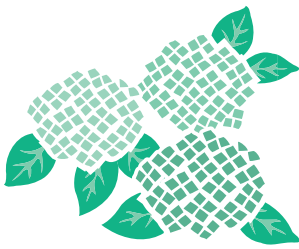

元氣人

すべての始まり

花田さんがボランティア活動を始めたのは、昭和58年の頃。当時できたばかりの駅ビル「WILL（現在のルミネ）」で友人の店の手伝いをしていた頃にふと「これでもいいのか」と思い、何気なく見たチラシをもとに中央公民館で行われていたボランティア講座を受講したのがきっかけだそうです。そのときに会った仲間と一緒に昭和60年頃にボランティアグループ「こぶし」を結成したのがすべての始まりでした。「仲間は15名程度。毎月定例会は開いていましたね。仲間と集まるとは、砂川園や至誠ホーム、都立立川養護学校などを訪れ、色々な活動をしていました。」と当時を懐かしそうに振り返る花田さん。それらの活動の中で、ひとつの想いが芽生えてきたとか。「当時は今と違って充実した介護制度がなかったんです。それも身の回りの



花田千代子さん ● 高松町

人と向き合ってこそ人

ちよつとしたことをお互いに助けあえるようなシステムがね。そういうお手伝いを少しでもできればといつも考えていました」と語る花田さん。その思いが身を結び、家事援助サービスを主体とする「こぶしふれあいグループ」を立ち上げるに至りました。「最初は個々のニーズに届けることが難しかったですが、みんなやりがいを持つて取り組んでいましたね」と話す花田さん。その後、当時としては地域福祉の先端であった台東区に見学に行ったり、市内小・中学校施設の一部を利用したミニサロン活動も希望されたそうですが、当時は子どもも多く空き教室などなかったとか。同じ頃、立川市主催の「女性行動計画推進会議」の委員をやっていたこともあり、活動の裾野は高齢者のみならず、女性問題などにも広がっていきました。そして平成元年には市の補助を受け、有償家事援助サービス「ふれあい安心サービス」を立ち上げるこ

人と向き合ってこそ人

そんな花田さんが今でもこだわるのはあくまでも「お互いが支えあう」という精神。「長年、色々な活動や勉強をしてきましたが、それもこれも家族や仲間の協力があったからこそなんです。それをいつも肝に銘じています」。そんな花田さんが最近気になることは「家族のあり方」だそうです。「当時はほと

んどの家が大家族。世代を超えてお互いが支え合っていたんですよ。でも今は核家族が主流。その結果、個人が優先され教師と生徒、親子、それぞれの関係が友達感覚になり、とても心配する声が多くなっています。「親教育」も必要かもしれませんね。」と真剣な眼差しで話されました。また一方でインターネットなど便利な機械と向き合うあまり、人間同士のコミュニケーションが不足しているとの意見も。「いつの時代でも、人と向きあってこそ人ではないかと思う。支えあう仲間がいて今の自分と素直に向き合うことができるんじゃないかと思っています。」

みんなの支えを胸に

最近では身近な仲間が亡くなっていくことがとても寂しいです。「以前大切な仲間と一緒に住むことのできる場があったらと思、家を改造したいと息子に相談したら怒られてね(笑)」。老いては子に従い「だわね」と笑いながら話す花田さん。取材の傍ら、壁に目をやると家族の写真がかけられていました。毎週みんな来てくれると話される花田さんは「やさしいおばあちゃん」顔でした。身体を大事にいつまでもみんなのリーダーでいて欲しいと思いました。(竹内英子)



イラスト・浅見照美

斧田 緑 オノダ ミドリ ◆介護支援係



毎日が新しい事ばかりで、右往左往の日々を送っております。皆様のお役に立つよう努力して参りたいと思っております。どうぞよろしくお願い致します。

江部 朗 エバ アキラ ◆通所福祉係

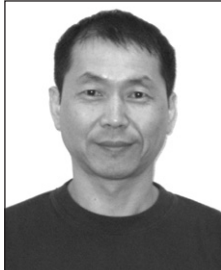

4月まで、栄作業所に勤務しておりましたが、5月より生活介護支援事業所コスモスに勤務しています。心強い先輩方と一緒に毎日笑顔で頑張っています。よろしくお願ひ



立川市社会福祉協議会★しごと一覧

社会福祉協議会は地域住民・社会福祉関係者を会員とし、地域福祉の推進を目的とする団体です。自分たちの「まち」は自分たちでつくりあげるという視点で、福祉の「まちづくり」をみなさんと一緒に考え、その自主的な取り組みを応援するところです。ここでは社協で行っている業務を、平成18年度の事業報告とともにご紹介します。

お金のこと

社協ではみなさまからいただきました会費や募金・寄付金を財源として活動を行っております。

社協会員

正会員	11,549人
賛助会員	690人
特別会員	62人
団体会員	67団体
準会員	458人
合計	12,826件
	7,356,850円

たちかわ社協は、活動に賛同してくださる市民の皆さまや地域の施設・団体、企業などの方々に、会員となっていただき、運営のサポートをしていただいています。

会費の使途

- 社協あいあいステーション事業
- 福祉広報紙「あいあい通信」の発行
- 地域福祉活動計画 あいあいプランの推進など

共同募金運動

共同募金運動として、10月には「赤い羽根募金」、12月には「歳末たすけあい募金」運動を展開しています。皆さまからご協力いただいた募金は民間福祉の振興や地域福祉活動費として、共同募金会より配分されています。

● 歳末たすけあい運動募金

協力自治会144件／協力団体・個人数 29件
募金額 7,669,253円

配分金（18年度7,685,929円）の使途

- 専門相談事業
- 市民活動の振興
- 心身障害者スポーツ大会 など

● 赤い羽根募金

協力自治会 146件 募金額 5,516,46円

配分金（18年度1,410,000円）の使途

- ボランティアルームしばぎきの運営
- 長寿祝い事業
- 市民活動センター機材貸出事業 など

問合せ先■総務係 ☎529-8300

ご寄附

さまざまな方々より、立川市の福祉推進のためとして、たくさんの寄附金をいただきました。156件 23,253,405円

助成事業

会費や寄附金等を財源として、地域自治会や市民活動団体等を対象に、活動費等の助成を行いました。

地域福祉活動費助成	3 団体	1,220,000円
地域福祉活動費助成・自治会	95 団体	1,120,850円
市民活動助成・立ち上げ資金	4 団体	180,780円
市民活動助成・事業資金	25 団体	1,898,880円

ボランティア・市民活動のこと

“市民文化の創造”を使命として、ボランティアやNPO・地域活動などあらゆる市民活動をサポートするセンターとして、市民参画の運営委員会により、運営を行っています。

● 相談・登録グループ

ボランティア・市民活動に関する相談およびコーディネートですが、相談件数は前年度より2割ほど増加しています。また、登録団体については、施設利用や情報の周知などの支援を実施しました。

市民活動に関する相談	915件
市民活動以外の相談	262件
助成事業にかかる相談	29件
相談件数合計	1206件
登録団体	105団体

● 講座・体験プログラム・協働事業

活動のきっかけづくりに関する講座や、体験プログラムなどを実施しました。

講座等	NPO法人設立ガイダンス	4回／40人
	市民活動団体向け組織力パワーアップ講座	3回／39人
	市民おもしろ大学	5回／222人
体験	団塊の世代向け地域デビュー講座	35人
	夏！体験ボランティア	140人
協働事業	ふれあいミュージックフェスティバル	1210人

● 出前講座など

学校を核とした市民学習支援として、学校への出前講座や総合学習の支援活動を行いました。

また、教育委員会と共催での教員研修や、NPO団体との協働による出前講座協力者に対する研修も開催しました。

小学校	12校	協力市民 ●155人／8団体
中学校	6校	
高等学校	2校	
合計	20校	

● 機材等の貸出

コピー機・印刷機・体験用車イス等の機材の貸出を行いました。

● ボランティア保険

安心してボランティア活動などを行うため、ボランティア保険等の加入受付を行いました。

ボランティア保険加入 ● 3,525人
行事保険 ● 5,324人

● 地域懇談会

地域課題の把握やその解決策の検討などを目的に、地域での住民懇談会を3地区で行うとともに、防災をテーマにしたまち歩きなどを実施しました。

栄町地区	4回
西砂・一番町地区	7回
幸町地区	2回
合計	13回

問合せ先■市民活動センターたちかわ ☎529-8323

障害福祉のこと

障害者自立支援法による施設で、地域で就労などの機会を得にくい重度障害の方々の支援事業所です。機能訓練・文化活動・日常生活訓練などを行っています。なお、平成18年9月までは、障害者デイサービス事業として経営していました。

- 身体障害者デイルーム
 - 利用 3,848件
- 知的障害者デイルーム
 - 利用 3,246件

福祉作業所

心身に障害があり、就労が困難な方々が授産作業を行い、工賃を得る施設です。

- 一番福祉作業所
 - 在籍者数 11人
 - 平均工賃 7,484円／月
- 栄福祉作業所
 - 在籍者数 24人
 - 平均工賃 8,516円／月
- 富士見福祉作業所
 - 在籍者数 10人
 - 平均工賃 11,194円／月

問合せ先■通所福祉係 ☎529-8638

地域包括ケアの推進

●総合相談支援業務

高齢者や家族の方からの福祉、介護、健康、医療、生活などの相談対応・支援を実施しています。

総合相談・支援	2,455	件
訪問相談対応	494	件

●地域ケアネットワークの構築

地域ケア関係機関・団体間のネットワーク構築、専門職の研修促進、地域住民による小地域活動との連携・協働など、地域ケア促進の基盤となるネットワーク構築・連絡調整を推進しています。

●権利擁護業務

立川市福祉保健部、消費生活センター、地域あんしんセンターたちかわ等の関係機関と連携をとりながら、認知症の方やご家族への支援、高齢者への虐待の防止・養護者への支援、成年後見制度利用支援、悪質商法被害の防止等への取り組みを進めています。

●介護予防の支援

要支援1・2と認定された方への介護予防支援計画の作成・相談対応、要介護・要支援の状態になるおそれのある方（特定高齢者）の健康づくり・予防の取り組みの支援、住民参加の介護予防教室・家族介護教室の実施等の地域での介護予防の支援・推進事業を実施しています。

●地域での総合的なケアマネジメントの推進

介護保険制度推進の要となる介護支援専門員（ケアマネジャー）の活動を支援し、日常的個別相談対応、支援困難事例対応への指導・助言、各種連絡会・研修会の開催のほか、地域の関係機関・団体間の連携促進による包括的・継続的なケアマネジメントを推進しています。

問合せ先■地域包括支援センター
☎540-0311

介護保険のサービス

市民の皆さまに質の高い介護保険サービスを提供するとともに、社協組織内の連携により、包括的な支援を行っています。

●居宅介護支援事業

介護サービス計画（ケアプラン）等を作成し、市民の在宅介護支援・相談対応を実施しています。

- 介護サービス計画作成件数
 - 1,397件
- 予防支援計画作成件数
 - 196件
- 在宅介護相談対応・支援

●ホームヘルプサービス

介護保険制度、障害者自立支援制度など、介護が必要になった方に、ホームヘルパーが介護や家事を支援しています。

- 訪問介護
 - 利用1,343件
- 介護予防訪問介護
 - 利用427件
- 自立支援ホームヘルプサービス
 - 身体障害支援利用11件
 - 精神障害支援利用116件

●デイサービスセンター

要支援、要介護認定を受けた高齢の方が通所し、機能訓練や文化的活動を行う事業です。

- 通所介護サービス
 - 利用2,592件
- 介護予防通所介護サービス
 - 利用820件
- 地域密着型認知症対応型通所介護サービス
 - 利用1,887件

問合せ先■居宅介護支援事業 ☎523-9309
ホームヘルプサービス ☎540-0821
デイサービスセンター ☎540-0821

権利擁護のこと

高齢や障害などのため判断能力が低下した方々が、住みなれた地域で安心して生活を送るために、権利を護り、安心して福祉サービスを利用できるため、地域福祉権利擁護事業や成年後見制度の利用支援などを行っています。

●相談事業

福祉サービスの利用や成年後見制度などに関する総合相談の受付を行うとともに、社協あいあいステーションにて、成年後見制度および相続に関する専門相談を行っています。

- 総合相談196件
- 専門相談61件

●地域福祉権利擁護事業

判断能力の低下した市民が安心して自分らしく暮らせるよう、福祉サービスの利用支援や日常的な金銭管理サービス、重要な書類等の預かりサービスを行っています。

- 利用者数54人

●成年後見制度

東京都の成年後見制度推進機関となり、成年後見に関する相談対応や出前講座・講演会を実施し、制度普及に努めています。また今年度より親族や他に適切な後見人等がない市民に対し、法人として後見人となり支援をしています。

問合せ先■地域あんしんセンターたちかわ
☎529-8319

専門相談のこと

伊勢丹立川店6階に、誰もが身近なところで気軽に相談できる窓口として設置しています。掲載した事業のほか、福祉などについての普及イベントも実施しています。

●総合相談

総合相談窓口として、福祉や介護、市民活動等についての相談を実施しました。

- 相談件数718件

●手づくりの店

市内の小規模福祉作業所の利用者やシルバー人材センター会員の手づくり作品を販売しています。

- 参加団体14団体
- 売上額1,515,593円（月平均126,299円）

●専門相談事業

あいあいステーションおよび総合福祉センターにおいて、各種専門相談事業を開設。あいあいステーションでの専門相談プログラムは、土・日・祝日でも開設しているのが大きな特徴です。

心のふれあい相談	63	件	年金相談	8	件
アルコール相談	7	件	高齢者生きがい	5	件
法律相談	166	件	在宅介護	2	件
税金相談	11	件	福祉のしごと	9	件
※心のふれあい・アルコールはセンター				合計	271

問合せ先■社協あいあいステーション ☎540-7484

困ったときのために

生活福祉資金等貸付事業

他機関からの借入れが困難な低所得世帯等を対象に、貸付事業を行っています。

	相談		貸付		
生活福祉資金	174	件	27	件	34,999,000 円
離職者支援資金	27	件	2	件	1,700,000 円
緊急小口資金	27	件	7	件	350,000 円
長期生活支援資金	6	件	0	件	0 円

問合せ先■総務係
☎529-8300

市民活動センターたちかわ通信

情報コーナー



このコーナーは、市民活動やボランティア活動に関するイベント等の情報を掲載しています。掲載されている情報に関しては直接団体へお問合せください。また、このコーナーへ掲載する情報も随時募集しています。掲載ご希望の方は市民活動センターたちかわまでご連絡ください。



市民活動センターたちかわからのお知らせ

夏! 体験ボランティア2007 参加者募集!

■夏! 体験ボランティアとは
7月から8月の夏休みの間、ボランティア活動に参加する体験プログラムです。高齢者施設で、お年寄りとおしゃべりや納涼祭のお手伝い。障害のある人と食事やレクリエーションを楽しんだり、保育園や子ども達が利用できる施設で、ふれあいや一緒に遊んだり、様々なプログラムを用意しています。興味を持っていただけたら活動先一覧をご覧ください。

■参加対象と参加費
市内または近隣の在住・在勤・在学の中学生以上。一部小学生受入れも行っていきます。参加費は500円(資料代など)です。

■参加方法
1、「活動先一覧を受取る」 6月15日(金)～
市民活動センターたちかわ窓口か伊勢丹立川店6階あいあいステーションへご来所いただくか、140円切手を同封のうえ、住所・氏名・連絡先・年齢を明記して市民活動センターたちかわへ郵送にてお送りいただき資料請求をしてください。

2、希望する活動を選んで「参加申込書」を書く
活動先一覧表を参考に、参加申込書に必要事項をご記入ください。
高校生以下の方は同意書に保護者のサインが必要です。

3、窓口にて申込み 6月18日(月)～7月5日(木)
必ずご本人が「参加申込書」を市民活動センターたちかわ窓口までご持参ください。ご希望のもとに受入れ施設や日程の調整を行います。
※7/5以降もプログラムによっては申込みできます。

4、オリエンテーションと事前説明会
参加決定したら市民活動センターたちかわのオリエンテーションと各施設の事前説明会(施設ごとに形態は異なります)に参加してください。オリエンテーションは7月6日(金)か7日(土)のどちらかに参加していただきます。
※ご不明な点があれば市民活動センターたちかわにお声かけください。

◆掲載記事に関するお問合せは・・・
社会福祉法人 立川市社会福祉協議会 市民活動センターたちかわ
連絡先 042-529-8323/Fax:042-529-8714
E-mail: aiaivc@whi.m-net.ne.jp
開所日・時間 (月)～(金) 8:30～19:00
(土) 8:30～17:15
※日・祝祭日はお休みです
ホームページ http://act.annex-tachikawa.com/

第13回 市民おもしろ大学のご案内
大人の社会科見学第2弾(子どもも大歓迎!)
爆走われらのソーラーカー

～昭和第一学園高等学校 自動車研究部 活動発表～
高校生が創ったソーラーカーが走る!!
栄町にある昭和第一学園高等学校の自動車研究部は、2005年、2006年ワールドソーラーカーラリー秋田2年連続優勝、2004年ホンダエコノパワー燃費競技全国大会優勝(通算6回目)など輝かしい成績をおさめています。

今回の市民おもしろ大学は、自動車研究部の部員に、環境にやさしいソーラーカーの仕組みや魅力を紹介していただき、その後、実際に走行するソーラーカーを見学します!

日時: 8月4日(土) 13:30～16:00
※雨の場合は8月18日(土)に延期となります
場所: 昭和第一学園高等学校(立川市栄町2-45-8)
費用: 無料
定員: 60名(要申込み)
申込み: 市民活動センターたちかわ
042-529-8323
Fax: 042-529-8714
E-mail: aiaivc@whi.m-net.ne.jp

NPO法人設立ガイド

NPOに興味あるけど難しそう・・・そんなあなたもお気軽にご参加ください。
NPO法人の設立に関心のある方対象の入門ガイドです。NPO法の解説・法人化の意義・設立のために必要な事務など分かりやすくお話しします。定員20名。
※事前に市民活動センターまでご予約ください。

日時: 7月18日(水) 19:00～21:00
会場: 女性総合センターアイム
5階第3学習室(立川市曙町2-36-2)
参加費: 500円(資料代)
申込み: 市民活動センターたちかわ
042-529-8323
Fax: 042-529-8714
E-mail: aiaivc@whi.m-net.ne.jp

使用済み切手や使用済みカードを集めています!!



立川市社会福祉協議会では、ご自宅に届いた手紙についている使用済みの切手やテレホンカード、バスカード、パスネットなど使用済みカードを集めています。少量でも構いませんので、集まりましたら、立川市社会福祉協議会へお持ちいただくかお送りください。また、市内の公民館にも回収BOXを設けておりますのでご活用ください。

集められた使用済み切手やカードは、市内にあるボランティアグループや市民活動団体、福祉施設で整理していただき立川市社会福祉協議会で換金をします。この換金されたお金は、市民活動の支援や地域懇談会の開催、夏体験ボランティア、市民活動センターたちかわ助成事業などに活用させていただきます。身近にあり、簡単にできる市民活動をあなたもはじめてみませんか。
※平成17年11月～平成19年6月に集められた使用済み切手、カードを換金したところ、4万円になりました。ご協力ありがとうございました。

◆問合せ・送付先
〒190-0013 立川市富士見町2-36-47
社会福祉法人 立川市社会福祉協議会 市民活動センターたちかわ
042-529-8323/Fax: 042-529-8714
E-mail: aiaivc@whi.m-net.ne.jp

あすなる洋裁グループさんから寄附のお礼のご報告を受けました。
「あいあい通信5月1日号で寄附募集をしましたところ24件のお申し出があり、たくさんの生地、手芸用品、毛糸などをいただくことができました。私どものグループで使い切れない物については、福祉施設等にお届けさせていただきます。
多くの方のご厚意にお礼申し上げますと共に心より感謝いたします。
ありがとうございました。
あすなる洋裁グループ会長 西村 よね」

連絡先 松村シマ子 042-523-5475

ボランティア・市民活動団体 イベントカレンダー

開催日	イベント名	主催	場所
7月 7日(土)	第6回キートスデイサービス美術講座	至誠キートスホーム	至誠キートスホーム
18日(水)	リトミック「親子でふれあってあそぼう」	ミニトマの木	立川市錦公民館
8月 3日(金)	夏休み元気いっぱい親子こんさーと	多摩ミュージック21	立川市市民会館
5日(日)	夏休み「プラモデルづくり教室」	NPO法人より良い住宅環境づくりを支援する会	滝ノ上会館
19日(日)	夏休み「プラモデルづくり教室」	〃	〃

イベント・講習・講座

■第6回キートンサービス美術講座

日本人に最も人気のある画家の魅力を探る「ルノワール」～生きる喜びを謳った画家～
ルノワールはモネと並んで、日本人に最も人気のある画家です。ルノワールは人生を積極的に肯定し、明るく幸せな世界を描き続けました。ルノワールの作品を多彩なスライドによって鑑賞しながら、その芸術と人間像を分かりやすく解説しています。
講師：斎藤陽一さん(美術史研究家、美術史学会会員、元NHKプロデューサー)
日時：7月7日(土) 13:30～15:30
場所：至誠キートンホーム 1F食堂(立川市幸町4-14-1)
対象者：興味のある方はどなたでも
参加費：無料
定員：30名(申込み先着順)
申込み：至誠キートンサービスセンター(担当：藤井さん)
☎042-538-2323 / Fax:042-538-2324
※お車でのご来場はお控えください

■リトミック「親子でふれあってあそぼう」

暑さなかに負けず、親子で楽しくスキンシップしましょう。ピアノに合わせてリズムカルに体を動かしましょう。初めての方も、おなじみの方も大歓迎。動きやすい服装で参加してください。
日時：7月18日(水)①10:00～ 2歳以上
②11:00～ 1歳～2歳未満
場所：錦公民館 講堂(立川市錦町3-12-25)
参加費：無料
定員：①、②それぞれ15組
その他：保育あり。申込み時にお伝え下さい。
主催：子育て支援ボランティア「ミニトマの木」
申込み：7月1日から受け付けます。町名、氏名(ふりがな)、子どもさんの年齢、電話番号を明記の上、電話かE-mailで

☎042-521-2814(担当：阿部さん)
E-mail: minitomanoki@hotmail.co.jp

■夏休み元気いっぱい親子こんさーと 音楽動物園

多摩ミュージック21は、立川市の乳幼児とその親あるいは児童、障害児、高齢者等に文化的な触発の場を提供することを目的に活動しています。この「夏休み元気いっぱい親子こんさーと」は、今年で8回目を迎える夏の恒例イベントとなっています。0歳から大人まで…きいて、みて、うたって、からだをうごかそう!を合言葉に、皆で楽しむコンサートになっています。
プログラム：てあそびのうた あれ?これクラシックコーナりたいそうしよう 他
日時：8月3日(金) 午前公演:10:30(10:00開場)
午後公演:14:00(13:30開場)
場所：立川市市民会館小ホール(立川市錦町3-3-20)
主催：多摩ミュージック21 ☎&Fax:042-505-7383
共催：立川市/(財)立川市地域文化振興財団
後援：立川市教育委員会
チケット：全席指定
大人1,300円(中学生以上) 小人600円(3歳以上)
※0歳～2歳無料。但しお席が必要な場合は有料
※当日券は各100円増し
チケット問合せ：立川市市民会館 ☎042-526-1311

■2級ホームヘルパー養成講座受講生募集中!

ホームヘルパー(訪問介護員)養成研修2級課程とは、在宅で日常生活の援助を必要とされる方にサービスを提供するための研修です。座学が18日、実習が5日間の計23日間で修了できます。どなたでも受講可能です。
日時：①平成19年8月21日(火)開講～11月11日(日)修了式(火・木・土コース)
②平成20年1月15日(火)開講～4月6日(日)修了式(火・木・土コース)
③平成20年3月10日(月)開講～5月11日(日)

修了式(月火水木金コース)
場所：講義、演習 やわらぎにんじん協議会研修センター
実習 立川市、日野市、国分寺市等
参加費：56,800円
(受講料:50,000円、テキスト代:6,800円)
締切日：①平成19年8月14日(火) 17:00まで
②平成20年1月8日(火) 17:00まで
③平成20年3月3日(月) 17:00まで
申込み：最寄の事業所まで「講習の案内」を受け取りにおしになり、申込み用紙に必要事項をご記入の上ご提出ください。
※申込多数の場合は、抽選となります。
問合せ：特定非営利活動法人 ケア・センターやわらぎ本部 立川市錦町2-3-1 後藤ハイツ1階(担当：寺脇さん・小松さん)
☎042-523-3552 / Fax:042-523-7077

■ヘルパー2級養成講習会受講生募集

ヘルパー2級の資格を取りませんか!取得に便利な土曜日と日曜日のみの開催です。充実の講師陣があなたをお待ちしております。
日時：9月1日(土)～12月15日(土)の土曜日と日曜日
概ね9:30～16:30
場所：至誠キートンホーム(立川市幸町4-14-1)
参加費：70,000円(教材費込み。修了後至誠ホームで1年働いた方への返金制度あり)
定員：20名
申込み：8月28日(火)までに、住所、氏名、年齢、職業、志望動機を記載の上、ハガキ、Fax、メールのいずれかでお申込みください。
問合せ：社会福祉法人至誠ホーム統括事務局(担当：大澤さん・五十嵐さん)
立川市錦町6-28-15
☎042-527-0035 / Fax:042-527-2646
E-mail: shisei-home@shisei.or.jp

ひと・モノ・募集

■夏のボランティアスタッフ募集

イベントのボランティアさんを大募集!皆さんの暖かい手とフットワークの軽い足と熱いこころを必要としています。初めての方でもきっと何かできることがあります。
①納涼祭(7月の恒例行事で、立川花火大会が目の前で見られます。)
日時：7月28日(土) 12:00～20:00 ※活動時間応相談
場所：フェローホームズ(立川市富士見町2-36-43)
②夏祭り
日時：8月7日(火)・8日(水) 13:00～15:00
場所：羽衣地域福祉サービスセンター(立川市羽衣町1-12-18)
問合せ：社会福祉法人 恵比寿会 フェローホームズ(担当：藤谷さん)
☎042-523-7601 / Fax:042-523-7605
E-mail: fujitani@fellow-homes.or.jp

■納涼祭ボランティア募集!

夏のお楽しみ「わかば納涼祭」のお手伝いをしてくださる方を募集しています。
日時：7月28日(土) 16:00～20:00
場所：立川介護老人保健施設わかば(立川市若葉町3-45-2)
内容：①利用者さんに付き添い、一緒に盆踊りや模擬店を楽しむ
②模擬店、ゲームコーナーの手伝い
※①、②ともオリエンテーションあり。初めての方でも大丈夫です。
問合せ：立川介護老人保健施設わかば(担当：岩野さん)
☎042-538-0817 / Fax:042-538-0881
E-mail: m-iwano@wakaba.or.jp

■夏休み「プラモデルづくり教室」開催&ボランティア募集

立川市の小学生を対象に「子どもたちに自分の手でモノを完成させる喜びを知ってもらいたい」イコール「モノづくり」の楽しさを子どもに伝えたいを目的にプラモデルづくり教室を企画しました。同時に一緒に活動してくれるボランティアの方も募集しています。
日時：8月5日(日)、8月19日(日) 9:00～16:00
場所：滝ノ上会館(立川市富士見町4-16-10)
対象者：小学1年生～6年生の男女児童
※低学年(1～2年生)は保護者の方が一緒に参加できたらお願いします。
参加費：プラスチックモデル代金 950円(税込み)
※接着剤と工具は用意します。
その他：※当日参加費をお支払いください。

※昼食を用意してください。
申込み・問合せ：NPO法人 より良い住宅環境づくりを支援する会(担当：小林さん)
☎&Fax:042-519-8705
E-mail: sapport.npo@adagio.ocn.ne.jp

■リサイクルショップいろいろん ボランティアスタッフ募集

障害のあるメンバーと運営しているお店です。基本的な作業はできますが、少し手伝って頂きたいことがあります。是非お気軽にお問合せください。
○店内でのレジまわりのサポート
○お店のチラシをメンバーとポスティングしてくれる方
○店内のいろいろなお手伝い
○季節ごとにディスプレイを変えるためのアドバイザー
問合せ：リサイクルショップ いろいろん(担当：大室さん)
立川市栄町4-33-5 ☎&Fax:042-535-4009

■2007年度 東京YMCA西東京コミュニティーセンター ボランティアリーダー大募集!

東京YMCAのキャンプにはたくさんの子ども達が参加します。子どもたちは同年代の仲間と共に過ごす中で自然の恵みを感じたり、健康や体力に自信をつけたり、また良き友を見出し、友情を深めます。このキャンプという学校や家庭と違う第3の環境で、子どもたちと一緒に発見と感動を味わってくださるボランティアリーダーを募集しています。年齢18歳～26歳(但し、高校生は不可)。内容につきましては、私たちスタッフが丁寧にご説明いたしますので下記までご連絡ください。ぜひ、私たちの仲間になりませんか。
問合せ：東京YMCA西東京コミュニティーセンター(担当：佐藤さん・江尻さん)
〒186-0002 国立市東1-4-20-102
☎042-577-6181 / Fax:042-577-5574
E-mail: nishi-info@tokyo.ymca.or.jp

■平成19年度 Kashinoki 「ほっと保育」

ご家庭で子育てをしているみなさまが、通院、学校行事、習い事、家事などで、時間が欲しいときに、お子様を幼稚園でお預かりする短時間の保育です。
今年も沢山の方にホットな時間を提供していきたいと思えます。
対象：満1歳～3歳
定員：1時間枠6名
場所：プレイテラス保育室、他
実施日：(月)～(金) ※土、日、祝日はお休み
※幼稚園行事で(金)がお休みになることがあります。(ほっと保育年間予定表に記載)
時間：9:00～16:00(木)は14:00

1回1時間単位で1日5時間まで
週3回まで利用可能です
料金：1回1時間：満1歳～2歳未満/600円
2歳～3歳/500円
※お迎えが予約時間に遅れたときは延長料金をいただきます。
登録：お子様を連れて立川かしの木幼稚園ほっと保育室のお部屋までおいで頂き、ご利用1週間前までに登録を済ませてください。
※手続等に関しては、お問合せください。
問合せ：立川かしの木幼稚園 立川市幸町5-43-11
☎090-3914-9028(ほっと保育専用電話)
予約：(月)～(金) 9:00～16:00
※いずれも実施日のみ
登録：(月)・(水) 9:00～14:30

■精神障害者共同作業所マーキー ボランティアスタッフ募集中

作業所の利用者さんが、いろいろな人と関わる機会を持てるように、ボランティアスタッフを募集中です。
○内職(マスコット作り)のお手伝い
○講座(絵画・お料理など)の準備や片付け
○利用者さんとの交流など
時間：(月)～(金) 9:30～17:30の間で応相談
※月2回くらい出来る方。
場所：共同作業所マーキー(立川市錦町2-3-19 浅田ビル2階)
問合せ：☎042-521-1545(担当：小林さん)
その他：ボランティア保険には加入して下さい。見学・実習(1回)のうえ、継続していただくか相談、検討させていただきます。

■テイクオフ アルバイト募集!!

ハンディを持つメンバー達と余暇活動を行っています。学齢期、就労後問わず、障害児・者が放課後、休日を楽しみ過ごすように、ご一緒に活動していただけるアルバイトを募集しています。主な仕事は、メンバーと一緒に運動、外出、ゲーム、料理などの活動や男性メンバーのトイレ、入浴、介助(身体障害者の旅行、外出時)。
勤務地：地域デイサービス テイクオフ 立川市高松町1-20-5(多摩モノレール高松駅徒歩3分)
勤務時間：(土)、(日)で月3～4回 10:00～18:00 ※学校などの長期休暇時は他曜日も可能な方大歓迎
賃金：時間給 850円
問合せ：地域デイサービステイクオフ(担当：白根さん)
☎&Fax:042-527-9203
E-mail: takeoff1997@nifty.com

立川市社会福祉協議会専門相談 ※立川市社会福祉協議会専門相談では守秘義務を徹底しています。安心してご相談ください。

相談の種類	実施日	実施時間	相談員	概要
法律全般	毎月 第1・3・4・5土曜日	13:00~16:00	司法書士	完全予約制1人45分
法律全般	毎月 第3火曜日	13:00~16:00	弁護士	完全予約制1人45分
相続	毎月 第2・4火曜日	13:00~16:00	相続アドバイザー協議会	完全予約制1人50分
税金	偶数月 第2日曜日	13:00~16:00	税理士	完全予約制1人45分
年金	偶数月 第4日曜日	13:00~16:00	社会保険労務士	完全予約制1人45分
高齢者在宅介護相談	偶数月 第1水曜日	13:00~16:00	介護支援専門員	完全予約制1人60分
福祉のしごと相談	毎月 第3水曜日	13:00~16:00	東京都福祉人材センター職員	完全予約制1人60分
心のふれあい相談	毎週 木曜日	13:00~16:00	民生委員	予約不要

上記お問合せ・ご予約は

相談場所／社協あいあいステーション(伊勢丹立川店6階ハートフルステーション内)
 予約先／立川市社会福祉協議会 あいあいステーション ☎042-540-7484(10:00~18:00)

相談の種類	実施日	実施時間	相談員	概要
成年後見相談	毎月 第2土曜日	13:00~16:00	司法書士 社会福祉士	完全予約制 1人60分

上記お問合せ・ご予約は

相談場所／社協あいあいステーション
 (伊勢丹立川店6階ハートフルステーション内)
 予約先／立川市社会福祉協議会 地域あんしんセンターたちかわ
 ☎042-529-8319(8:30~19:00)

相談の種類	実施日	実施時間	相談員	概要
心のふれあい相談	毎週 火曜日	13:00~16:00	民生委員	予約不要 電話も可
アルコール相談	毎月 第2・4水曜日	13:00~16:00	東京立川断酒新生会	予約不要 電話も可

相談時間内のみ電話受付も行っています。相談専用 ☎042-529-8426
 相談場所／立川市総合福祉センター2階 相談室

上記お問合せは ☎042-529-8300(8:30~19:00) Fax:042-529-8714

しゃきょう箱

「第6回栄福祉作業所夏まつり」を開催します。

栄福祉作業所では利用者との交流を目的に、「夏まつり」を開催します。
 内容はバザー、ゲーム、手作り品の販売及び展示等。
 皆様お気軽にお立ち寄りください。
 日時／平成19年9月8日(土) 10:00~14:00
 場所／立川市栄町5-38-4 栄福祉作業所
 問合せ／☎042-536-0549
 担当／安藤(あんど)まで



子どもたちも笑顔で大喜び!

障害者デイサービス夏休み体験2007

障害者デイサービスってどんなことをしているの?総合福祉センターって何をするとところなんだろう?そんな疑問を少しでも感じた方、総合福祉センターの見学やデイサービスの活動を一緒に体験してみませんか?学校の自由研究にもピッタリです。ご参加お待ちしております。
 日程／平成19年8月20日(月) 時間／10:00~11:30 13:30~15:00
 場所／立川市富士見町2-36-47立川市総合福祉センター1階 生活介護支援事業所
 内容／活動体験内容…紙すき体験、カレンダー作り、ボーリングなどの自助具体験
 施設見学…プール、機械入浴、活動室などのハードの紹介及び各窓口の紹介
 参加費／無料 定員／20名(完全予約制で実施します)
 申込み・問合わせ／生活介護支援事業所 ☎042-529-8353 担当／伊藤(いとう)まで

募金箱設置のご協力

立川社協では、募金箱をお店や会社などに設置していただける場所を募集しています。募金いただきました寄付金につきましては、地域福祉に関わる事業として活用させていただきます。身近にできる地域福祉のサポーターになりませんか?詳細は下記までお問合せください。



■問合せ 総務係 ☎042-529-8300

社協案内図

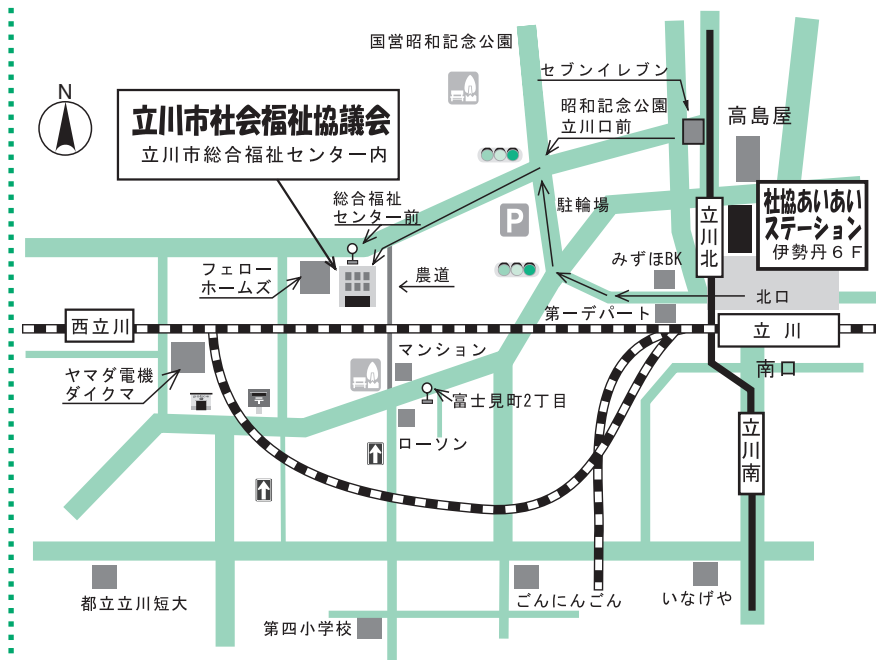

《所在地》 社会福祉法人 立川市社会福祉協議会

〒190-0013 立川市富士見町2-36-47
 立川市総合福祉センター内
 ☎042-529-8300(代表) Fax:042-529-8714
 営業時間／月~金 8:30~19:00 土 8:30~17:00
 URL: <http://www.whi.m-net.ne.jp/aiaics/> E-mail: aiaics@whi.m-net.ne.jp

編集後記

- ◆ボランティアの楽しさがわかると辞められない。一人では出来ない事も仲間の支え合いやお互い様の気持ちがあれば続けられると取材して感じました。(英)
- ◆電車のホームで通勤中のお父さんが娘の髪をまとめている姿を見ました。2人は「早く、早く」と急いでいたのですが、空気はなごやかで、とてもほほえましかったです♪(晶)
- ◆末っ子の入学を機に“外(パート)”にでて1年が過ぎた。先日の家庭訪問で「お子さんと1日10分しっかり向き合ってみて」と言われてドキリ。自分の事ばかりに一生懸命で、子ども達に心を向けていたかな?須崎会長の言葉と併せて、大切なことに気づかせてもらった5月でした。(ま)