

あいあい

vol.162
2025.2月1日発行



発行

社会福祉法人

立川市社会福祉協議会



注目記事

P3 ○無料「映画上映会」のお知らせ
P4~5 ○地域福祉コーディネーターだより
多彩な地域活動が芽吹いています
～地域包括支援センターとの協働企画編～

立川市社会福祉協議会は、地域福祉の推進を目的とする福祉団体です。福祉の「まちづくり」を住民の皆さまと一緒に考え、その自主的な取組みを応援します。また、地域で福祉サービスを必要とされる方々への相談援助やサービスの提供を行います。

立川の福祉をささえる

立川市社会福祉協議会(以下、社協)は、住民の皆さまや関係機関等とともに、「誰もがふつうにくらせるしあわせなまち立川」の実現に向けて地域福祉を推進しています。自分にとって、これならできるといふ地域福祉活動に取り組んでみませんか。

地域貢献ができる自動販売機で飲み物を購入しませんか

立川市総合福祉センターの2階に、地域貢献ができる自動販売機があります。この自動販売機は社協が設置し、収益金の一部を立川の福祉のために使っています。

飲み物を購入する方も、設置に協力してくださる方も、簡単に地域貢献できる仕組みです。

ぜひ皆さまもセンターにお寄りの際は、この自動販売機で飲み物を購入して、立川の福祉に貢献しませんか。

自動販売機を設置して地域貢献しませんか

社協では、自動販売機を設置する場所を提供していただける方や事業所を随時募集しています。

設置場所の例…

企業や施設、店舗、駐車場、マンション等の空きスペースなど

自動販売機の新たな設置や入れ替えを検討されている個人・企業・団体の方は、ぜひご検討をお願いします。

詳細は、下記問合せ先にご連絡ください。

【自動販売機について】

災害時に商品を無料で取り出すことができる災害対策用の自動販売機や、多様な人が快適に利用できるよう工夫されたユニバーサルデザインの自動販売機等も設置可能です。



社協会員を募集しています

社協会員とは、社協の活動に賛同し、会費というかたちで福祉活動に参加・協力していただく方々のことです。個人でご加入いただく個人会員と、企業、市民活動団体、福祉関係事業所等にご加入いただく団体会員があります。

個人会員	—□	500円
団体会員	—□	5,000円

詳しくは、右記社協ホームページ(会費ページ)をご覧ください。



寄付金を受付けています

社協への寄付は、確定申告により所得税等の税制上の優遇措置を受けることができます。クレジットカード決済によるご寄付もお受けしています。

詳しくは、下記社協ホームページ(寄付ページ)をご覧ください。



会費・寄付金の使いみち ～地域福祉の推進のために～

私たちの活動は皆さまからいただいた会費や寄付金によって支えられています。一人ひとりのご支援が、地域の課題を解決するためのさまざまな取組みにおいて大きな力となります。

- ・孤立防止のために…地域住民同士の支えあい活動、交流の場づくりを進めます。
- ・情報共有や学び合いのために…地域の問題を解決するための学習会やイベントなどを開催します。
- ・市民活動の広がりのために…ボランティアや市民活動、企業の社会貢献・地域貢献に関する相談、学校の福祉学習のサポートをします。
- ・困ったときの相談窓口…終活相談、アルコール相談など専門相談を行います。

使用済み切手・不要入れ歯の回収にご協力ください

使用済みの切手や不要となった入れ歯を回収し、その収益を社協事業の財源として活用しています。

使用済み切手は、立川市総合福祉センターへお持ちいただくか、郵送にてお送りください。不要入れ歯は、消毒のうえ、袋に包み、立川市総合福祉センター内に設置している不要入れ歯回収BOXにお入れください。

問合せ：立川市社会福祉協議会 経営総務係 ☎042-529-8300 FAX 042-529-8714 E-mail:info@tachikawa-shakyo.jp

立川市エリアにお住まいの皆様
「子ども教室」でお仕事しませんか?
平日・短時間勤務可能♪

特別な資格・経験は必要ありません! 学校の教室を活用した、小学生の放課後お預かり事業です。

勤務地/立川市立小学校内
勤務時間/放課後～17:00前後 ※長期休暇中は9:00～17:00前後
時給/1,250円以上 ※交通費別途支給

詳細は下記までお気軽にお問合せください! 詳細はこちらからも▶

株式会社 エデュケーショナルネットワーク (Z会グループ)
TEL: 03-6281-7339 採用担当:本庄・鈴木・和田
mail: kids-office@e-network.jp 東京都千代田区神田猿樂町1-5-15 猿樂町ビル4階

遺品整理・ゴミ屋敷・売却前・各種買取 etc

お片付け

お片付けライトに全部お任せ下さい!
ご相談・お見積り 完全無料!

通話無料 0120-684-215

お片付けライト 〒186-0005 東京都国立市西2-24-30 ☎042-806-9065

【商品整理士】商品整理士認定協会 第1824195号 【商品鑑定士】商品鑑定士認定協会 第AM02232号
【古物商許可】公安委員会許可 第308872416684号 合同会社レイ

社会福祉法人恵比寿会
森の子ナーサリー
企業主導型保育事業

令和7年度新入園児募集中!
定員19名(うち地域枠9名) 対象0,1,2歳児

連携企業様も募集中!
ぜひお問い合わせください。

立川市富士見町2-36-43
フェローホームズ森の案内

TEL:042-523-7601

土地活用のプロによる土地活用セミナー
プロからノウハウを学べる充実の120分

2025年2月19日(水) 13:30～15:30

三多摩労働会館(立川駅北口東側階段より徒歩3分)

参加費無料 先着20名様限定(事前予約制)
※定員になり次第締切

講師 (一社)日本土地活用・相続対策研究会 理事長/監理 節文

申込み問合せ 一般社団法人日本土地活用・相続対策研究会
TEL: 0120-69-3231 後援:株式会社長井工務店

立川駅南口徒歩4分

丸山リーガル司法書士・行政書士事務所

・相続/遺言のお手続き ・土地建物の登記
・民事信託/家族信託 ・離婚問題/財産分与
・成年後見(法定後見・任意後見) 法人のお客様もご相談下さい

お問い合わせ先/初回相談無料(30分)

司法書士・行政書士 丸山 瑞枝
TEL.042-512-7501
東京都立川市柴崎町2-5-8 宝ビル2階

ご予約受付中!

家族と自分を守るセミナー

2025年2月11日(火) 11:00～12:00 納棺体験も開催!

場所:森の風ホール国立 国立市青柳3-18-11

テーマ エンディングネイルチップをつくらう

【講師】一般社団法人爪健美協会 理事 石川 郁恵
YouTube【多摩おそうじch】で検索!

TEL:0120-136-841 24時間 365日
多摩中央葬祭株式会社 HP) https://www.osogi.jp/

ご協力ありがとうございました!

2025年1月1日以降の「会費、寄付、子ども・多世代エール寄附金」
1月14日以降の「赤い羽根共同募金、歳末たすけあい募金」
▶ 次回2025年5月号に掲載いたします。

2024年度 立川市社会福祉協議会 会員・会費 団体・個人会員

2024年9月1日～12月31日(敬称略)

団体・企業名	個人
絵本208	酒井 京子

自治会 2024年9月1日～12月31日(敬称略)

地区	自治会名	準会員	個人	団体	加入者数	合計金額
富士見	富一東協和会		28		28	18,500
	東親会		49		49	25,500
柴崎	柴二東部会				75	5,000
	柴崎町二丁目中和会		66		66	34,000
	柴五会		4		4	2,500
	柴富士会				72	5,000
	錦東会		40		40	20,500
錦	錦東和会		60		60	34,000
	錦和会		39		39	19,500
	錦町五丁目親和会				68	39,500
	錦西協力会				460	20,000
	錦みよし会				510	20,000
	羽衣	羽衣町二丁目北町会(追加分)		1		1
高松	東羽衣会	3	155		158	78,400
	高松町東友会				110	55,500
若葉	高松町仲和会				370	5,000
	高松町南自治会	3	109		112	56,400
砂川	十番組自治会		43		43	21,500
	大山自治会		11		11	7,000
西砂	二番組自治会				223	5,000
	西砂自治会		8		8	4,500
自治会 総合計	殿ヶ谷組自治会				190	10,000
	自治会 総合計	6	791	0	2,697	487,800

寄付者 総額:10,951,454円

2024年9月1日～12月31日(敬称略)

受付日	氏名・団体名	寄付金額
9月 7日	山口 健治	100,000
9月 9日	宮崎 彩乃	10,000
9月24日	第3地区民生委員・児童委員協議会	1,597
9月24日	第2地区民生委員・児童委員協議会	1,829
9月25日	第6地区民生委員・児童委員協議会	841
9月26日	第5地区民生委員・児童委員協議会	1,488
9月26日	第4地区民生委員・児童委員協議会	403
9月27日	第1地区民生委員・児童委員協議会	2,340
10月 1日	都立砂川高等学校通信制	37,233
10月 4日	匿名	10,000
10月 4日	山田 久夫	6,000
10月 4日	株式会社エヌ・エス・ディ	14,000
10月22日	第2地区民生委員・児童委員協議会	1,650
10月23日	第6地区民生委員・児童委員協議会	1,074
10月24日	第5地区民生委員・児童委員協議会	1,777
10月24日	第4地区民生委員・児童委員協議会	790
10月25日	立川市柴崎町体育会	11,400
10月25日	第1地区民生委員・児童委員協議会	2,400
10月28日	株式会社ドリミー	100,000
10月29日	第3地区民生委員・児童委員協議会	1,882
11月 8日	株式会社三輝健康社 サンキ薬局	10,000
11月11日	ブルデンシャル生命保険株式会社 立川支社	31,000
11月13日	立川市ダンススポーツ連盟	20,000
11月14日	木下アカデミー	5,254
11月19日	第2地区民生委員・児童委員協議会	1,361
11月20日	第3地区民生委員・児童委員協議会	1,819
11月22日	第1地区民生委員・児童委員協議会	3,223
11月27日	第6地区民生委員・児童委員協議会	1,021
11月28日	第5地区民生委員・児童委員協議会	1,111
11月28日	第4地区民生委員・児童委員協議会	309
12月 2日	すみれ座 代表 愛川りえ	18,437
12月 4日	匿名	200,000
12月 6日	盛 玲子	6,245
12月10日	朝田 誠治	1,000
12月11日	匿名	20,000
12月17日	平林 美知世	3,687
12月17日	秋山 茂子	3,688
12月17日	都立砂川高等学校生徒一同	76,220
12月17日	真如苑	10,000,000
12月17日	カトリック立川教会	70,000
12月20日	匿名	6,170
12月23日	三鴨 信昭	15,000
12月24日	第2地区民生委員・児童委員協議会	6,896
12月25日	第3地区民生委員・児童委員協議会	2,309
12月25日	川口 加代子	20,000
12月25日	須崎 伸子	10,000
12月25日	匿名	100,000
12月26日	金衛 富佐子	10,000

子ども・多世代エール寄附金 寄付者 総額:377,549円

2024年9月1日～12月31日(敬称略)

受付日	氏名・団体名	寄付金額
9月24日	第3地区民生委員・児童委員協議会	7,700
10月29日	第3地区民生委員・児童委員協議会	7,333
10月31日	匿名	15,000
11月 8日	株式会社三輝健康社 サンキ薬局	20,000
11月20日	第3地区民生委員・児童委員協議会	8,385
12月 4日	株式会社サンティビージャ	55,000
12月 6日	スープとパンの店はむはむふう	2,200
12月10日	高澤 周示	5,291
12月15日	匿名	211,640
12月25日	第3地区民生委員・児童委員協議会	5,000
12月25日	吉田 道子	10,000
12月25日	中村 喜美子	10,000
12月25日	高橋 利一	20,000

赤い羽根共同募金 自治会

2024年9月1日～2025年1月13日(敬称略)

地区	自治会名	募金額	地区	自治会名	募金額	
富士見	富一東協和会	16,600	高松	高昇会自治会	5,000	
	東親会	5,000		高松町一丁目協力会	67,340	
	東親和会	5,000		第二団地自治会	15,000	
	富士見会	44,800	栄	弥生会自治会	5,000	
	喜多町会	10,000		栄町南部自治会	10,000	
	親生会	10,000		東栄会自治会	5,000	
	レガリア会	5,500		新栄自治会	3,000	
	富士見町住宅自治会	20,000		親栄自治会	1,700	
	柴崎	しばさき会	25,000	若葉	日の出自治会	20,000
		柴一八幡会	28,900		太陽会	5,000
柴一協和会		89,975	若葉自治会		5,000	
柴二東部会		5,000	はなみずき会		3,000	
柴崎町二丁目中和会		5,000	緑ヶ岡ハイツ自治会		5,000	
柴二共生会		5,000	あすなろ自治会	3,000		
南親会		33,900	幸	幸町2丁目都営アパート自治会	3,000	
柴三北町会		5,000		西けやき台団地自治会	20,000	
柴四東親和会		20,000		幸町六丁目自治会	5,000	
柴西会		71,100		立川幸町団地自治会	27,150	
柴五会	18,200	七番組自治会		19,400		
錦	柴富士会	10,000	柏	青柳自治会	5,000	
	錦東会	31,900		五番組自治会	15,000	
	錦和会	19,000		立川柏町住宅団地管理組合法人評議会	16,500	
	錦町五丁目親和会	51,300		上水自治会	10,000	
	錦西協力会	20,000		双葉自治会	3,000	
羽衣	錦東和会	5,000	みどり自治会	3,000		
	羽衣本町会	10,000	いずみ住宅自治会	823		
	羽衣町三丁目自治会	13,500	新青柳会	3,000		
	羽衣第3アパート自治会	5,000	あざみ苑自治会	5,000		
	東羽衣会	10,000	柏町六番組自治会	42,830		
曙	羽衣町二丁目北町会	56,500	砂川	四番組自治会	5,000	
	曙一東自治会	10,000		ハイホーム立川一丁目自治会	2,500	
	曙町一丁目西町会	44,000		三番組自治会	10,000	
	曙一南自治会	30,000		大山自治会	29,300	
	曙町三丁目東町会	20,000		天王橋自治会	5,000	
高松	曙町三丁目西町会	5,000	西砂	中里自治会	10,000	
	曙二南町会	16,600		西砂自治会	4,500	
	高松町松友会	5,000		都宮松中団地自治会	10,000	
	高松町東友会	41,110		エステート立川一丁目自治評議会	10,666	
	高松町仲和会	25,000		殿ヶ谷組自治会	10,000	
高松町南自治会	5,000	自治会 総合計	1,291,594			
高松会自治会	5,000					

一般

2024年9月1日～2025年1月13日(敬称略)

募金者名	募金額	募金者名	募金額
社会福祉法人 昭島愛育会 松中保育園	7,267	立川市役所募金箱	1,026
立川市老人クラブ連合会	124,296	立川市社会福祉協議会職員	25,370
社会福祉法人 恵比寿会	18,261	立川市社会福祉協議会募金箱	1,831
デイサービスこたつ	200	一般合計	267,981
立川市役所職員	89,730		

歳末たすけあい募金 自治会

2024年9月1日～2025年1月13日(敬称略)

地区	自治会名	募金額	地区	自治会名	募金額	
富士見	東親会	5,000	高松	高松町東友会	5,000	
	東親和会	5,000		高松会自治会	5,000	
	喜多町会	10,000		南砂川自治会	5,000	
	親生会	10,000	栄	栄町南部自治会	10,000	
	レガリア会	5,500		親栄自治会	1,700	
	五月会	50,000		日の出自治会	20,000	
	富士見会	51,900		弥生会自治会	5,000	
	富一東協和会	25,000		東栄会自治会	25,000	
	柴崎	富士見町住宅自治会	33,300	若葉	第二団地自治会	15,000
		柴二東部会	5,000		緑ヶ岡ハイツ自治会	5,000
柴崎町二丁目中和会		5,000	けやき台団地自治会		70,690	
柴四東親和会		20,000	十番組自治会		29,000	
柴西会		75,650	九番組自治会		5,000	
しばさき会		25,000	幸	幸町六丁目自治会	5,000	
南親会		39,000		幸友会	10,000	
柴富士会		10,000		西けやき台団地自治会	20,000	
柴二南明会		5,000		幸町2丁目都営アパート自治会	3,000	
柴二共生会		5,000		文化村自治会	5,000	
錦	柴中会	10,000	柏	七番組自治会	18,700	
	錦西協力会	20,000		青柳自治会	5,000	
	錦東和会	5,000		立川柏町住宅団地管理組合法人評議会	16,500	
	錦東会	33,800		みどり自治会	5,000	
	錦みよし会	132,651		新青柳会	3,000	
	羽衣	錦和会	19,000	砂川	五番組自治会	10,000
		錦町五丁目親和会	55,100		柏町六番組自治会	43,480
		羽衣本町会	30,000		双葉自治会	8,900
		東羽衣会	10,000		あざみ苑自治会	5,000
		羽衣町二丁目北町会	64,400		若杉会	3,500
曙	羽衣町三丁目自治会	14,000	西砂	いずみ住宅自治会	998	
	羽衣第3アパート自治会	10,000		四番組自治会	10,000	
	羽衣町みのわ会	66,019		昭和の森町会	5,000	
	曙一南自治会	30,000		ハイホーム立川一丁目自治会	4,500	
	曙一東自治会	15,000		三番組自治会	10,000	
高松	曙二南町会	17,000	二番組自治会	10,000		
	曙町三丁目東町会	20,000	大山自治会	31,900		
	曙町一丁目西町会	40,600	エステート立川一丁目自治評議会	23,470		
	高松町仲和会	25,000	天王橋自治会	5,000		
	高松町南自治会	5,000	殿ヶ谷組自治会	10,000		
高松町松友会	5,000	中里自治会	10,000			
高松町一丁目協力会	70,179	西砂自治会	5,500			
高昇会自治会	5,000	宮沢組自治会	5,000			
共栄会	5,000	自治会 総合計	1,587,937			

一般

2024年9月1日～2025年1月13日(敬称略)

募金者名	募金額	募金者名	募金額
立川市老人クラブ連合会	214,533	匿名	1,000
立川市子ども会連合会	278,379	あいのて	5,000
西東京臨済会	100,000	立川市役所職員	79,107
恵光院立川不動尊	10,000	立川市社会福祉協議会職員	24,504
森本	10,000	一般合計	722,523

子ども・多世代エール寄附金 活動助成団体とその内容

2024年9月1日～12月31日(敬称略)

活動助成団体	内容
ごはん処298	孤食をしている子どもや地域の方を対象とする食事提供における食材費等
みんなのこはん"サボシヨク"	食事を通して多世代の交流を深めていく居場所づくり実施における食材費等
子どものたまり場すこやかひろば	子どもや親子が食事、交流の場に参加できる居場所づくり実施における食材費等
まあへずスペース	子どもの居場所での活動における消耗品費等
みんなで作る!クリスマス会プロジェクト	小学生を対象に「みんなで作る!クリスマス会」実施における食材費や備品費等
チャイルドラインたちかわ	子どもや若者の居場所づくりの必要性を広める講演会における謝礼金等
にしキッズ ハートホーム	冬まつり及びお花見ゲーム大会実施における食材費や消耗品費等
至誠サイエンスクラブ	「ソーラーカー工作教室」実施における教材費や食材費等
学びの輪	中学生向け無料塾及び学びを通じた多世代交流実施における消耗品費、食材費等
子ども菜食レストラン実行委員会	菜食による子ども食堂実施における備品費や広報活動費等

無料「映画上映会」のお知らせ

『ぼけますから、よろしくお願ひします。～おかえり お母さん～』

日時：2025年3月15日(土)
13:20～16:00(開場13:00)

場所：立川市総合福祉センター 2階 視聴覚室
(立川市富士見町2-36-47)

定員：40名(申込順)

申込み：2025年2月6日(木)から電話にて予約受付開始

共催：立川市・立川市社会福祉協議会

協力：(公社)成年後見支援センターヒルフェ 立川地区



2019年度文化庁映画賞、文化記録映画大賞を受賞するなど、高い評価を得たドキュメンタリー映画『ぼけますから、よろしくお願ひします。』(18)の続編『ぼけますから、よろしくお願ひします。～おかえり お母さん～』。

人が生きて老いてゆく先には、必ず死と別れがあります。でも人生の最終章は悲しいだけではありません。お互いを思いやり、かわす笑顔もありました。今回もまた、誰もが自分のこととして感じてもらえる物語になったと思います。
信友 直子(監督・撮影・ひとり娘)

監督・撮影・語り：信友直子
プロデューサー：濱潤、大島新、堀治樹 制作プロデューサー：稲葉友紀子 編集：目見田健 撮影：南幸男、河合輝久 音響効果：金田智子 ライン編集：池田聡
整音：富永憲一 製作プロダクション：スタッフラビ 製作：フジテレビ、ネッツゲン、関西テレビ、信友家 配給・宣伝：アンブラグド
2022年/日本/ドキュメンタリー /101分/ビスタ/2.0ch ©2022「ぼけますから、よろしくお願ひします。～おかえり お母さん～」製作委員会

無料「成年後見制度の個別相談会」のご案内

当日は映画終了後、ご希望の方は行政書士会の協力(成年後見支援センターヒルフェ 立川地区)による個別相談ができます。この機会にぜひお申込みください。

時間：16:00～17:00

申込み：2025年2月6日(木)から電話にて予約受付開始

予約枠：当日 最大5組まで

問合せ・申込み：地域あんしんセンターたちかわ ☎042-529-8319
FAX 042-526-6081 E-mail: anshin@tachikawa-shakyo.jp

開所時間：月～土曜日 8:30～17:15
※日曜日・祝日はお休みです。

NPO法人・非営利団体のための運営実務講座『学ぼう、団体の活動継続と世代交代のヒント』

ボランティア・市民活動団体やNPO法人の運営においては、活動継続や世代交代の課題があります。今回は、実際にNPO法人の理事長を承継した講師の経験談をもとに、持続可能な活動に必要な要素や、次世代に残す・伝えることの必要性について学びます。

日時：2025年2月27日(木) 19:00～21:00

講師：特定非営利活動法人NPOフュージョン長池 理事長 田所 喬(たどころ たかし)氏

場所：立川市総合福祉センター 2階 視聴覚室(立川市富士見町2-36-47)

対象：NPO法人、ボランティア・市民活動団体、テーマに関心のある方

定員：20名(申込順)

参加費：無料

申込み：右記の二次元コードよりお申込み、または、ボランティア・市民活動センターたちかわまでご連絡ください。

問合せ：ボランティア・市民活動センターたちかわ ☎042-529-8323 FAX 042-529-8714 E-mail:shimin@tachikawa-shakyo.jp ※日曜日・祝日はお休みです。



『ボランティアスタート説明会(通称:ボラスタ)』を開催します

「これからボランティア活動を始めてみたい」「どんなボランティア活動があるの?」などボランティアに興味のある方を対象とした「ボランティアスタート説明会(通称:ボラスタ)」を開催します。

ボランティア活動のポイントや、具体的な活動内容をわかりやすくご説明します。ぜひお気軽にご参加ください。

日時：①2025年2月14日(金) 14:00～15:30
②2025年2月26日(水) 10:30～12:00

※いずれも同じ内容です

場所：立川市総合福祉センター 2階 ボランティアルームまたは団体交流室(立川市富士見町2-36-47)

定員：各日5名(申込順)

参加費：無料

申込み：右記の二次元コードよりお申込み、または、ボランティア・市民活動センターたちかわまでご連絡ください。

問合せ：ボランティア・市民活動センターたちかわ ☎042-529-8323 FAX 042-529-8714 E-mail:shimin@tachikawa-shakyo.jp ※日曜日・祝日はお休みです。



「子ども・多世代エール寄附金」募集のお知らせ

立川市社会福祉協議会では、ともに生きる豊かな地域社会の実現に向けた寄付金の募集をしています。

集まった寄付金は、立川市内における子ども・若者等を中心とした次世代を応援する活動、生活困窮者等への支援活動、地域福祉アンテナショップの設置や運営に対する助成に活用します。



【助成金活用例】 ・子どもたちが多様な体験ができる居場所づくり
・夏休み中の子どもの「食」を支えるための活動

【子ども・多世代エール寄附金募集について】

募集期間：2025年3月末まで

申込み・問合せ：経営総務係 ☎042-529-8300 FAX 042-529-8714 E-mail:info@tachikawa-shakyo.jp

子ども・多世代エール寄附金について(立川市社会福祉協議会ホームページ)



市民活動支援チャリティーコンサートWithくにおん

障害のある方や、日頃クラシックコンサートに接しにくい方でも安心して、誰もが良質な音楽にふれる機会として国立音楽大学の学生によるチャリティーコンサートを実施します。

会場に「子ども・多世代エール寄附金」への寄付を目的とした募金箱を設置します。皆さまのご参加をお待ちしています。

日時：2025年2月12日(水) 14:00～16:00

場所：立川療護園はごろもの音(立川市羽衣町2-63-3)

内容：国立音楽大学の学生による演奏会、楽器体験、子ども・多世代エール寄附金助成団体からの活動報告

対象：どなたでも

定員：20名(申込順)

参加費：無料

申込み：右記の二次元コードより特設サイトにアクセス、または、ボランティア・市民活動センターたちかわまでご連絡ください。

問合せ：ボランティア・市民活動センターたちかわ ☎042-529-8323 FAX 042-529-8714 E-mail:shimin@tachikawa-shakyo.jp ※日曜日・祝日はお休みです。





地域福祉コーディネーターだより



地域福祉コーディネーターは住民の皆さまと一緒に「孤立のないまち」「住民が困りごとの解決に参加できるまち」を目指して地域福祉活動をすすめます。各地区専任の職員を12名配置しています。

多彩な地域活動が芽吹いています ～地域包括支援センターとの協働企画編～

地域福祉コーディネーターは、市内に6か所ある地域包括支援センター（以下、包括）※に席を置き、地域の特性を活かしながら、住民の方々と地域課題の解決に取り組んでいます。今回は、日々、ともに地域に必要な活動を模索している包括との協働企画を紹介します。

※地域包括支援センター…高齢者やそのご家族が、住み慣れた地域でその人らしい生活を継続できるように支援することを目的に、全国の市区町村に設置された、高齢者の総合相談窓口。

笑顔あふれる多世代交流 ～にんカフェinふじみを高校生が企画～

★富士見・柴崎町地区

①きっかけ

柴崎町エリアの近隣高校間で、生徒が将来について考える機会となるような、「多世代交流」と「学校を超えた生徒同士の交流」を検討していました。初の取組みとして、ヒューマンキャンパス高等学校立川学習センターの生徒と、第一学院高等学校立川キャンパスの生徒がふじみ包括と協働し、奇数月に開催している「にんカフェinふじみ」※の企画運営を行うことになりました。

※にんカフェinふじみ…認知症が心配な方、介護をしている方、介護予防に興味がある方など誰でも気軽に参加できる集いの場。

②活動内容

高校生たちは2回の打合せを経て、企画内容の検討や当日のデモンストレーション等を行い、2024年11月9日(土)の「にんカフェinふじみ」に臨みました。当日は高校生が準備や司会進行を務め、脳トレや折り紙を使ったクリスマスのしおり作りを行いました。数十年ぶりに折り紙に挑戦する参加者も多く、高校生が丁寧に折り方を説明しました。しおりが完成すると、会場のあちこちから歓声が上がりました。

③その後の展開

活動終了後、参加者からは「孫よりも若い人と話せて楽しかった」、高校生からは「人生の先輩たちとの会話から新たな学びを得られた」等のコメントが寄せられました。今後も、市内の学校とともに、多世代交流の活動を進めていきます。



クリスマスのしおり作り



同じ悩みを持つ人たちが互いに学び合う ～終活懇談会inニチイホーム立川～

★錦・羽衣町地区

①きっかけ

錦町にある介護付き有料老人ホーム「ニチイホーム立川」と地域福祉コーディネーターのご縁がきっかけとなり、施設の一部を地域の方々が集まれる場として提供していただけることになりました。その場所を活用して、はごろも包括が毎月、ミニ講座とおしゃべりの会「あやめカフェ」をスタートしました。そこで、入居者の方が自身の入居に至る経験を語る機会があり、「終活の経験をみんなでシェアできる場があるといいのでは?」というアイデアが生まれました。

②活動内容

3ヶ月連続で「終活懇談会」を開催しました。終活について一方的に教わるのではなく、参加者が自分の経験や悩みを語り合うことで、実体験や思いを共有し合う場となりました。

③その後の展開

全3回の懇談会終了後、参加者から「これからもこういう場があったらいいな」という声上がり、継続開催することになりました。将来的には自主グループとして継続できるよう、地域福祉コーディネーターが支援しています。終活というテーマで「習う」だけでなく、お互いに「学び合う」関係が生まれています。



終活懇談会



立川の企業と一緒に地域の交流の場づくり ～介護予防教室「チアで生き生き」～

★曙・高松・緑町地区

①きっかけ

高松町にある高齢者入居施設のそんぽの家S立川(SOMPOケア株式会社)では毎月子ども食堂を開催しています。「立川の魅力を活かして、子どもも高齢者も楽しめる交流の場をつくれませんか」という、たかまつ包括のアイデアから、子ども食堂が始まる前の時間に介護予防教室「チアで生き生き」を開催しました。

②活動内容

地域福祉コーディネーターとつながりがあり、立川を活動拠点とするプロバスケットボールチーム立川ダイス専属チアリーダーズFairyDICE(株式会社多摩スポーツクラブ)のトップチアを講師に迎え、そんぽの家S立川を会場に介護予防教室を行いました。チアダンスの動きを取り入れた体操を通してトップチアの方と参加者が交流を深めました。「チアは初めてだったけれど楽しかった!」「久しぶりに体を動かした」といった感想が寄せられ、最後には思い出に写真を撮りました。

③その後の展開

今回の企画をきっかけに参加者が立川ダイスを知り、「今度は試合を見に行くね!」と声をかけ、実際に試合を観戦された方もいました。今回は子どもの参加がなかったため、今後は子どもも気軽に参加できるようにすることが目標です。地域に暮らす人が立川の企業を知り、企業が地域に住む人のことを知ることで、互いの魅力を活かし合い、応援し合える関係性を築いていきたいと思ひます。



チアダンスの動きを取り入れた体操



福祉従事者もあらためて「暮らしやすい地域」を一緒に考える ～障害当事者の話を聞いてみよう～

★栄・若葉町地区

①きっかけ

地域福祉コーディネーターが車いすユーザーの方とともに「やさしいまちの取組み」として、地域の店舗等へ啓発チラシと「耳マーク」を配布しました。同じ時期に、小地域ケア会議*のテーマが「障害のある方への配慮について」に決まりました。もっと障害当事者の声を多くの人に知ってもらいたいと小地域ケア会議の内容を提案しました。

*小地域ケア会議…地域の医療・福祉に関わる事業所や民生委員・児童委員、行政などが、必要な支援体制をつくるための検討や、情報交換を行っている。6つの包括担当圏域ごとに2ヶ月に1回開催している。

②活動内容

会議では、日頃、地域福祉に携わる参加者が、仕事や日常生活の中で障害のある方へ「状況に応じてどのように行動するのか」「私たちに何ができるのか」話し合いました。当日は、障害のある方が働く事業所「栄福祉会」から障害当事者3名が参加し、実体験や思いを直接お話してくださいました。

③その後の展開

障害当事者の方の話を直接に聞くことで、勝手な思い込みや遠慮、考え過ぎていたことがあるとわかりました。今後は地域の方や子どもたちにも、このように「直接会って話を聞き合う」機会を広げていきたいと考えています。



小地域ケア会議



「やさしいまちの取組み」として「耳マーク」を配布



ゆるやかな見守り合いのきっかけに ～認知症サポーター養成講座からの広がり～

★幸・柏・泉・砂川町地区

①きっかけ

さいわい包括には、認知機能に障害のある方とその家族を支える活動を進めるため「認知症地域支援推進員」が配置されています。学校や地域から「認知症サポーター養成講座(以下、認サポ)を実施したい」との声がかかった際には、地域福祉コーディネーターも協働し、認知症に限らない多様な人への理解を広げる機会にもしよう、ということになりました。

②活動内容

砂川高校や幸町団地での認サポでは、認知症の方への声掛け模擬訓練を実施しました。認知症の方が地域から排除されるのではなく、ゆるやかに見守られながら暮らすことを目指します。地域福祉コーディネーターからは、障害のある方や外国にルーツのある方など、認知症の方だけでなく、困っている人が身近にいるかもしれない具体例を伝えました。多様な人たちと支え合うことの大切さを考えてもらうきっかけにしました。

③その後の展開

学校や地域団体などから、毎年継続して講座実施希望の声を寄せていただいています。立川では全小学校で4年生を対象に認サポを実施しています。この講座を、認知症に限らず、世代や文化を超えてつながり合うきっかけとしても充実を図っていきます。



認知症声掛け模擬訓練



身近に「頼れる安心」を ～地域福祉アンテナショップにて「出張！包括」を実施～

★上砂・一番・西砂町地区

①きっかけ

高齢化の進む団地が立ち並ぶエリアに地域福祉アンテナショップ*「にこにこサロン」があります。この拠点で、介護保険や終活等について気軽に相談できる機会をつくることを検討しました。

*地域福祉アンテナショップ…誰もが気軽にふらっと立ち寄れる、身近な地域の居場所。地域の施設や企業・団体等の空きスペースを活用し、住民が主体となって運営している。

②活動内容

2024年9月より、毎月第1・3(木)の10:00～15:00の間「にこにこサロン」に包括職員が1名待機しています。個人的な相談のみならず、用意された脳トレドリルにチャレンジしたり、健康にまつわるミニ講座が不定期に催されたりと介護予防の取組みも行っています。また、相談ではないけれど誰かと話したい方等も気軽に覗いていきやすいよう、にこにこサロンで活動するボランティアと協力し、オープンなおしゃべり処もあわせて開いています。

③その後の展開

にこにこサロン参加者や近隣住民を中心に、口コミで「出張！包括」のことが広がりつつあります。先日はちょこっとボランティア*として活躍されている方が講師役をつとめた折り紙講座が大盛況で、特技を活かすことのできたご本人も嬉しそうでした。困りごとを小さな芽のうちに発見したり、地域でお互いに助け合ったり、いくつになっても活躍の出番がある地域づくりをこれからも目指していきます。

*ちょこっとボランティア…高齢者の方々の日常生活の中で発生する簡易な生活課題に、地域のボランティアさんが「ちょこっとしたお手伝い」を提供する仕組み。



折り紙講座



記事に関する問合せ：立川市社会福祉協議会 地域づくり係 ☎042-540-0200

	町	電話	町	電話
各町の地域福祉(兼生活支援)コーディネーター 連絡先	富士見・柴崎	042-540-0205	栄・若葉	042-537-7147
	錦・羽衣	042-519-3001	砂川・柏・幸・泉	042-534-9616
	曙・高松・緑	042-540-0210	上砂・一番・西砂	042-534-9501



主に立川市内のイベントや
ボランティア情報等を掲載しています

ボランティア・
市民活動センターたちかわ

情報掲示板

わがまち
たちかわ

たちかわまちネット Web
でも地域情報を発信しています



地域イベント



講演・講座



交流会



ボランティア募集



メンバー募集



パソコン

イベント・講演・講座



アール・ブリュット立川10周年記念展示 花とみどり 生きる力

アール・ブリュット作品に出会ったときの感動を、多くの人に知ってもらいたいという思いだけで活動を続けてきた10年間。活動の原動力になったアール・ブリュット作家たちとの出会いと、その作品から伝わる「生きる力」をかたちにしたアート展です。詳細はホームページをご覧ください。



日時：2025年1月17日(金)～2月11日(火) 9:30～16:30

場所：国営昭和記念公園 花みどり文化センター(立川市緑町3173)

参加費：無料

主催・問合せ：アール・ブリュット立川実行委員会
☎080-4000-5197

ホームページ：<https://artbruttachikawa.wixsite.com/artbruttachikawa>



団塊世代が75歳を迎える2025年 おひとり様/おふたり様の不安に応える 終活課題への最新情報セミナー

「終活」との向き合い方を考えます。認知症や介護、医療、葬儀、お墓、相続など、人生の終末期に向けて考えることについて、公的制度・サービス、民間のサービスそれぞれの視点からのお話と「これからどうしたらいいのか」について、実際の事例をもとに説明していきます。この講座をきっかけに「終活」を考えてみませんか。

日時：2025年2月15日(土) 14:00～16:00(受付13:00)

場所：たましんRISURUホール 地下サブホール(立川市錦町3-3-20)

講師：日本生命保険相互会社

司法書士法人/行政書士法人/社会福祉士事務所 UNIBEST

参加費：無料

定員：50名

主催：多摩グリーン・ツーリズム・クラブ

申込み：磯崎(いそざき)さん ☎090-1814-3968

右記の二次元コードよりお申込みください。



がんカフェたま

がんの悩みや不安など共通の思いを語り合う場です。患者さんやご家族が予約なしでご参加いただけます。マスクをお持ちのうえお越しください。※見学は行っていません。

日時：2025年2月1日(土) 3月1日(土) 4月5日(土) 13:30～15:00

場所：TAMA MIRAI SQUARE 5階(立川市曙町2-8-28)

参加費：200円/1回

問合せ：在宅ホスピスケア・ボランティアさくら 岡田(おかだ)さん

☎080-1163-5281(平日10:00～16:00)

E-mail:sakura@tzc-clinic.com



介護の基本が知りたい方のための講座

家族の介護で悩んでいる方、ヘルパーの資格はあるけれど自信がない方、介護に興味のある方、まずは基本を学んでみませんか?本講座では、介護に対するさまざまな疑問や不安を伺い、専門職としてのアドバイスを行っています。お気軽にご参加ください。お仕事としてチャレンジしてみたい方も大歓迎です。

日時：2025年2月15日(土) 9:00～12:00

場所：至誠キートスホーム(立川市幸町4-14-1)

内容：講義「認知症サポーター養成講座」 実習「介護技術の基本」

対象者：ご家族の介護をされている方、ホームヘルパー資格取得者、ホームヘルパーや立川市総合事業生活支援サポーターに興味のある方等

参加費：無料

定員：10名程度

締切：2025年2月12日(水)

申込み：至誠キートスホーム 川田(かわた)さん

☎042-538-2321 FAX 042-538-1302

E-mail:kiitos-HH@shisei.or.jp

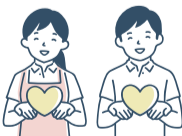

見えない世界を体験しよう

街中で視覚障害者に会ったときに「どのように声をかけたらいいだろう」と考えたことはありませんか?視覚障害者への具体的な声かけ方法や、身近にあるバリアフリー、ユニバーサルデザインについてもご紹介いたします。お気軽にご参加ください。

日時：2025年3月23日(日) 14:00～15:30

場所：立川市子ども未来センター 第3アトリエ(立川市錦町3-2-26)

講師：おくざわ ゆうや氏

参加費：300円

定員：9名

主催：あそぼう会

申込み・問合せ：奥澤(おくざわ)さん

☎080-5007-7877

E-mail:i.okuyu07@gmail.com



知的障害当事者講演会 「入院についての体験談」

入院の際の悩みや不安について、知的障害当事者の実体験をお話します。また、そのときに感じたことなどを、配偶者の視点からもお話します。

日時：2025年3月29日(土) 14:00～16:30

場所：市民の学習・活動・交流センターシビル(立川市柴崎町3-10-4)

講師：箱石 美保(はこいし みほ)氏

箱石 強(はこいし つよし)氏

参加費：300円

主催：知的障がい者と配偶者・当事者の会

申込み：箱石(はこいし)さん ☎090-4960-3027

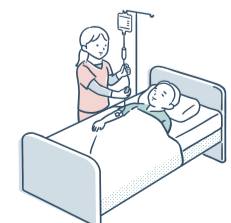

第2回 立川市民健康麻雀大会開催!! *参加者・ボランティア募集*

健康麻雀とは「賭けない・飲まない・吸わない」の健全なゲームであり、和気あいあいとした交流の場です。健康麻雀が好きな方はもちろん、新しいことを始めてみたいという方も、参加者・運営ボランティアとして一緒に第2回大会を盛り上げましょう!

日時: 2025年4月12日(土) 9:30~17:00
場所: 明治安田生命立川ビル5階 会議室(立川市曙町2-17-3)
参加資格: 市内在住の経験者または市内健康麻雀グループ会員
性別年齢不問、小・中学生の参加も歓迎
参加費: 1,000円
定員: 60名 ※応募者多数の場合は抽選(結果は3月末日までに連絡します)
申込み: E-mail:tachikawa.taikai@uqmobile.jp
メールの件名に大会参加またはボランティア希望とご記入ください。氏名(ふりがな)・年齢・性別・住所・電話番号・参加グループ名を記載してください。*3月15日(土)締切
主催: 立川市民健康麻雀大会実行委員会
問合せ: 高橋(たかはし)さん
☎080-4623-2616



足の健康サークル春のイベント開催!!

下肢筋力のアップ、足指のグリップ力のアップを目指した運動や、自宅でできるセルフケアをフットケアスペシャリストが提案します。

足の状態や靴選びなどお悩みのある方や、なるべく長く自分の足で立ちたい、歩きたいとお考えの方はぜひご参加ください。

日時: 2025年4月25日(金) 10:00~12:00
場所: 至誠ホーム アウリンコ 1階 地域交流スペース(立川市錦町6-28-15)
内容: 第1部:足の健康セミナー 第2部:転倒予防体操、足測定会
講師: ハーモントリー 美奈(みな)氏 桂(かつら) みさ氏
参加費: 無料
定員: 20名程度(足の測定会は先着10名程度)
主催: 至誠ホーム 足の健康サークル
申込み: 右記の二次元コードよりお申込みください。
問合せ: ハーモントリー 美奈(みな)さん
☎070-6573-2036(平日9:00~16:00)
桂(かつら)さん
☎042-527-0436(平日9:00~16:00)



ひと・モノ・募集

パソコン入門講座 「パソコンを楽しもう」受講生募集

パソコンを始めて間もない方やパソコン初心者のための入門講座です。
時間: 午前 10:00~12:00 午後 13:30~15:30
場所: 高松学習館(立川市高松町3-22-5)
費用: 500円/1日(ご希望のコースを受講してください)
定員: 各コース16名(パソコンをお持ちください)
申込み: パソコン相談員研究会 若月(わかづき)さん
☎090-6514-0764



月日	午前	午後
2月7日(金)	ワードでチラシ作成	スマホの写真をパソコンに取り込む (データ転送ケーブル持参)・補習コーナー
2月13日(木)		
2月20日(木)	エクセルで 健康管理表の作成	
2月27日(木)		

街のリビング「布ぞうり作り研究会」 会員募集

月2回、多様な世代のメンバーが集まり、布ぞうりを作っています。初めに手順を習い、後は試行錯誤しながら納得のいく作品作りをするのが、この会の楽しみ方です。素材や色の組み合わせの奥深さを味わい、綺麗に編むためのコツ掴みに奮闘もしますが、会員同士の教え合いが盛んで、尊敬できる人たちとともに成長できるのが当会の特徴です。

日時: 毎月第2・4日曜日 9:30~11:30
場所: 高松学習館(立川市高松町3-22-5)
参加費: 1,000円/月
定員: 5名
主催: 社会貢献活動団体 mokuromi
申込み・問合せ: 稲垣(いながき)さん
☎090-8590-5598
E-mail:info.mokuromi@gmail.com



団員募集 混声合唱団「つばさ」

10数名の混声合唱団です。毎年、柴崎学習館「すわっ祭」、たましんRISURUホール「立川市民合唱祭」、日野市民会館「三多摩合唱祭」に参加しています。「誰かがちいさなベルをおす」「はるるる」「永遠の花」「フォーレのレクイエムより抜粋」等、多彩な曲を歌っています。見学、初心者歓迎です。



日時: 月3回、木曜日 19:00~21:00
場所: 柴崎学習館 ホールまたは第1視聴覚室(立川市柴崎町2-15-8)
講師: 指揮者 山下 晋平(やました しんぺい)氏
ピアノ 広川 愛美(ひろかわ あいみ)氏
会費: 初年度4,000円/月 2年目以降5,000円/月
申込み: 山田(やまだ)さん
☎042-523-0801 FAX 042-522-4178
E-mail:terumon723@ezweb.ne.jp

大人の発達障害と認知症の家族会 会員募集

発達障害と認知症になった家族との生活を通し、同じ思いを共有できる仲間が欲しかったと感じました。情報交換やホッとできる場を一緒に作りませんか。

日時: 2025年2月8日(土) 3月1日(土) 10:00~12:00
場所: 立川市総合福祉センター 1階 ランチルーム
*3月1日(土)は2階 和室(立川市富士見町2-36-47)
申込み: 五十嵐(いがらし)さん
☎090-7824-2171

健康促進に効果大! 社交ダンス・ドリーム 会員募集

ドリーム・ダンシング・クラブは60歳以上の方が社交ダンスレッスンを通じ、心と体の健康が保たれ、楽しさを実感できるサークルです。無料体験の安心ポイントは3つあります。

- ①どなたでも1か月4回の体験ができる
- ②練習中と往復途上の傷害保険が無料
- ③レッスンはベーシックが基本で初心者も安心して始められる

日時: 毎週火曜日 9:30~11:30 *毎週土曜日 18:00~21:00には、無料練習会場を用意しています。
場所: 柴崎福祉会館1階(立川市柴崎町5-11-26)
講師: 立川ダンス連盟 講師2名
参加費: 入会金1,000円 月会費2,000円
*無料体験の際は必要ありません。
対象: 60歳以上 立川市在住の方
問合せ: 井上(いのうえ)さん ☎090-4547-4318



導引養生功へのお誘い

呼吸法を用いて、音楽に合わせてゆっくり動きます。自己養生のためにご自身の体力、年齢に合わせてできます。

日時: 毎月第2・4金曜日 10:00~12:00
場所: 柴崎学習館(立川市柴崎町2-15-8)
講師: 尾崎 紀子(おざき のりこ)氏
参加費: 1,500円/月
定員: 10名
主催: 日本導引養生功立川支部
申込み: 竹内(たけうち)さん ☎080-6892-5678



専門相談 立川市総合福祉センターにて各種専門相談を実施しています。

相談の種類	相談員	実施日	実施時間	予約	問合せ・予約先
法律相談	弁護士	第3土曜日 (祝日の場合は第4土曜日)	13:00~16:00	要予約	立川市社会福祉協議会 経営総務係 ☎042-529-8300
成年後見相談	司法書士	第2土曜日			立川市社会福祉協議会 地域あんしんセンターたちかわ ☎042-529-8319
精神障害者の 家族相談	立川麦の会 (立川精神障害者家族会)	第2月曜日 (祝日の場合は第3月曜日)	13:30~16:30		立川麦の会 ☎042-537-3905 (眞壁)
アルコール相談	立川断酒新生会	第2・4水曜日	13:00~16:00	予約不要	実施日には、電話相談も受付けています。 ☎042-529-8300 (実施時間中のみ)

立川市社会福祉協議会(立川市総合福祉センター)までの 無料シャトルバス時刻表

総合福祉センター ↓立川駅北口行	9:40	立川駅北口 ↓総合福祉センター行	9:50
	10:20		10:30
	11:00		11:10
	11:40		11:50
	13:00		13:10
	13:40		13:50
14:20	14:30		

○運行は月曜から金曜までです。
○表にある時刻に立川駅北口交番前よりご乗車ください。
○車いす用リフト付き車両です。

立川市社会福祉法人地域貢献活動 推進ネットワーク(ふくしネットたちかわ)

2015年より、業種や分野、規模の違いを超え全ての市内社会福祉法人が集まり、「立川市にはどのような地域福祉のニーズがあり、社会福祉法人として何ができるのか」検討と取組みを重ねてきました。そのネットワークが「立川市社会福祉法人地域貢献活動推進ネットワーク(ふくしネットたちかわ)」です。

ふくしネットたちかわでは、市内各地で地区懇談会を開催し、協働してフードドライブ※への取組みや、施設周辺の清掃活動を行うクリーンキャンペーン等を実施しています。

また、何らかのフォローを要する方へ、社会参加や交流の機会、職業・職場体験の機会を提供しています。2022年には、複数の法人による活動メニューリストができました。「施設内の清掃活動」など、「これならできそう」という、挑戦の第一歩となるような活動があります。参加をきっかけに、就労につながった方もいます。今後も活動を希望される方の増加が見込まれることから、メニューリストの更新を目指しています。

地域の皆さまとのつながりを深めるべく、ふくしネットたちかわは例年2月を活動の強化月間と定めています。ホームページやSNSで積極的に情報発信を行っています。この機会にぜひご覧ください。

※企業やご家庭の余剰食品を集め、必要な方にお届けしたり、地域の食のイベント等で活用したりする活動を「フードバンク」といいます。「フードドライブ」は余剰食品の回収のために設けられる場です。

ふくしネットたちかわのこれまでの活動についてはこちらから



「ふくしネットたちかわ」事務局
立川市社会福祉協議会
地域づくり係
☎042-540-0200



https://www.tachikawa-shakyo.or.jp/activity_promotion_network/

立川市社会福祉協議会
公式アカウントで情報を発信しています 立川市社会福祉協議会 検索



**社会福祉法人
立川市社会福祉協議会**
開所時間 月～金 8:30～17:15
土 8:30～17:00
日曜日・祝日・年末年始はお休みです。

〒190-0013 立川市富士見町2-36-47 立川市総合福祉センター内
☎ 042-529-8300 (代表) FAX 042-529-8714
URL: <https://www.tachikawa-shakyo.or.jp/>
E-mail: info@tachikawa-shakyo.jp



次回の発行は2025年5月1日です。
※2025年度は5・7・10・2月に発行します。その他問合せ及びご意見、ご感想はこちらまで

84.4fm エフエムたちかわの立川多摩地域情報局プレッセにて、
当会の情報を発信しています。
【出演時間】毎月第2火曜日 13:30～13:40

私たちと一緒に「福祉のまちづくり」に取り組みませんか？ 立川市社会福祉協議会 職員募集のお知らせ

【一般職員(非常勤)】

高齢者デイサービスセンター介護職員…高齢者に対する食事、排泄、入浴、活動等の支援
勤務日：月～金曜日までの5日間(日数応相談)
勤務時間：8:00～18:30の間の8時間以内
賃金：時給1,165円～(手当含む)

機械入浴サービス介助員…機械入浴サービスを利用する身体障害者の介助
勤務日：月～金曜日までの週2～3日(曜日応相談)
勤務時間：9:00～16:00
賃金：時給1,170円(手当含む)

問合せ：在宅サービス係
☎042-540-0821 FAX 042-548-1724

※採用者が決定した場合は締切ります。その他の職員募集も随時行っていますので、当会ホームページをご覧ください。

ご興味のある方、見学希望の方、ご連絡をお待ちしています。
<https://www.tachikawa-shakyo.or.jp/recruit/>



住宅設備のサポーター

エアコン キッチン バス トイレ 洗面所 電気

「修理」「取り替え」「困った!」ときは、
LINE または **電話一本**
お客様センター ☎0120-54-6666

〒186-0011 東京都国立市谷保619
NIPPO ニッポ設備株式会社
営業時間：平日 8:30～18:00

ドリーミー 安心の家族葬

だからできる

JR立川駅徒歩8分 選べる貸切ホール
ドリーミーホール立川

東京都立川市曙町1-22-20 事前相談随時受付中 霊安室完備
ホール見学無料
お気軽にお電話ください。 ☎0120-29-7511

24時間 365日 対応

お葬式はドリーミー

断熱 玄関ドア 交換
断熱 内窓 取付
断熱 真空ガラス 交換

補助金制度あります
(国+東京都より)

窓・ドアのリフォームお任せください! 申請手数料手数料 無料
ご相談・お見積り

増改築相談員のいるお店 創業 株式会社 芹沢ガラス
窓とガラスの専門店 70年 会社
☎0120-953-577 国立市中2-5-17 営業時間/9:00～17:30
定休日/日曜・祝日・隔週土曜

お部屋の片付けをいたします
捨てません活かします
不用品買取します

丸信リサイクルショップ
☎042-575-0020 急ぎの場合 ☎090-3138-8000
国立市西1-18-22 東京都公安委員会 308879504859

お葬式はドリーミー

詳しくは「ホームページ」をご覧ください

国家資格治療院(指圧・マッサージ・はり灸) **アミュ治療院**

アミュ在宅マッサージ(往診治療)
健康保険でご自宅に往診治療します(多摩地区)

◆介護保険とも併用可 ◆生活保護法指定医(要医師同意)
◆1回 約300～480円(自己負担1割) ◆無料体験可
昭島市美堀町4-25-8 ☎042-513-7800(共通)
<https://amulife-jp.com/P>

